

ОПИСАНИЕ МЕСТОПОЛОЖЕНИЯ ГРАНИЦ ПУБЛИЧНОГО СЕРВИТУТА

объект с кадастровым номером 1818:05:000000:2073 «Газопроводы распределительные д. Адам Глазовского района УР», протяженностью 5501 п.м. расположенных по адресу: Российская Федерация, Удмуртская Республика, Глазовский район, д. Адам

(наименование объекта местоположение границ, которого описано (далее - объект)

Раздел 1

Сведения об объекте		
№ п/п	Характеристики объекта	Описание характеристик
1	2	3
1	Местоположение объекта	<i>Российская Федерация, Удмуртская Республика, Глазовский район, д. Адам</i>
2	Площадь объекта \pm величина погрешности определения площади ($P \pm \text{Дельта } P$)	<i>20676 кв.м. \pm 145 кв.м.</i>
3	Иные характеристики объекта	<i>Публичный сервитут. Цель установления публичного сервитута - эксплуатация существующего объекта: "Газопроводы распределительные д. Адам Глазовского района УР"</i> <i>Содержание ограничений: Ограничения в использовании земель, в отношении которых установлен публичный сервитут, определяются согласно Постановлению Правительства Российской Федерации от 20.11.2000 № 878 "Об утверждении Правил охраны газораспределительных сетей."</i> <i>Вид объекта реестра границ: Зона с особыми условиями использования территории</i>

Раздел 2

Сведения о местоположении границ объекта					
1. Система координат <u>МСК-18, зона 2</u>					
2. Сведения о характерных точках границ объекта					
Обозначение характерных точек границ	Координаты, м		Метод определения координат характерной точки	Средняя квадратическая погрешность положения характерной точки (Mt), м	Описание обозначения точки на местности (при наличии)
	X	Y			
1	2	3	4	5	6
(1)					
1	532743.56	2207960.86	Метод спутниковых геодезических измерений (определений)	0.10	-
2	532742.85	2207964.80		0.10	-
3	532740.41	2207964.36		0.10	-
4	532734.48	2207971.40		0.10	-
5	532709.47	2207961.37		0.10	-
6	532694.50	2207954.07		0.10	-
7	532680.60	2207946.03		0.10	-
8	532674.86	2207944.19		0.10	-
9	532628.28	2207939.96		0.10	-
10	532617.15	2207944.41		0.10	-
11	532613.98	2207949.27		0.10	-
12	532606.42	2207959.81		0.10	-
13	532587.65	2207980.24		0.10	-
14	532561.09	2208001.34		0.10	-
15	532543.41	2208013.11		0.10	-
16	532522.73	2208045.79		0.10	-
17	532490.63	2208047.23		0.10	-
18	532482.95	2208046.59		0.10	-
19	532471.52	2208063.48		0.10	-
20	532469.96	2208067.19		0.10	-
21	532466.27	2208065.64		0.10	-
22	532467.98	2208061.56		0.10	-
23	532480.95	2208042.41		0.10	-
24	532490.71	2208043.22		0.10	-
25	532520.46	2208041.89		0.10	-
26	532540.48	2208010.26		0.10	-
27	532558.74	2207998.11		0.10	-
28	532584.91	2207977.30		0.10	-
29	532603.31	2207957.28		0.10	-
30	532610.68	2207947.01		0.10	-
31	532614.49	2207941.16		0.10	-
32	532627.69	2207935.89		0.10	-
33	532675.67	2207940.25		0.10	-
34	532682.23	2207942.36		0.10	-
35	532696.38	2207950.54		0.10	-
36	532711.10	2207957.71		0.10	-
37	532733.28	2207966.61		0.10	-
38	532738.84	2207960.01		0.10	-
1	532743.56	2207960.86	0.10	-	
(2)					
39	532567.24	2208103.14	Метод спутниковых геодезических измерений (определений)	0.10	-
40	532565.49	2208106.81		0.10	-
41	532566.35	2208107.31		0.10	-
42	532563.08	2208114.38		0.10	-
43	532562.08	2208113.91		0.10	-
44	532558.55	2208121.27		0.10	-
45	532559.51	2208121.77		0.10	-
46	532556.11	2208129.01		0.10	-

Сведения о местоположении границ объекта					
47	532555.13	2208128.48	Метод спутниковых геодезических измерений (определений)	0.10	-
48	532552.28	2208134.31		0.10	-
49	532539.51	2208128.19		0.10	-
50	532541.09	2208124.91		0.10	-
51	532543.25	2208125.95		0.10	-
52	532542.72	2208127.07		0.10	-
53	532551.17	2208131.11		0.10	-
54	532554.06	2208125.19		0.10	-
55	532555.02	2208125.70		0.10	-
56	532556.36	2208122.83		0.10	-
57	532555.39	2208122.32		0.10	-
58	532560.95	2208110.71		0.10	-
59	532561.92	2208111.17		0.10	-
60	532563.25	2208108.30		0.10	-
61	532562.36	2208107.79		0.10	-
62	532565.07	2208102.11		0.10	-
39	532567.24	2208103.14		0.10	-
(3)					
63	532525.90	2208086.49	Метод спутниковых геодезических измерений (определений)	0.10	-
64	532528.09	2208087.46		0.10	-
65	532526.50	2208091.04		0.10	-
66	532525.86	2208090.78		0.10	-
67	532524.53	2208093.79		0.10	-
68	532525.13	2208094.06		0.10	-
69	532520.02	2208105.59		0.10	-
70	532519.40	2208105.32		0.10	-
71	532518.05	2208108.28		0.10	-
72	532518.73	2208108.55		0.10	-
73	532516.07	2208114.61		0.10	-
74	532524.41	2208118.31		0.10	-
75	532524.81	2208117.41		0.10	-
76	532527.01	2208118.38		0.10	-
77	532525.63	2208121.48		0.10	-
78	532512.91	2208115.84		0.10	-
79	532515.53	2208109.87		0.10	-
80	532514.81	2208109.58		0.10	-
81	532518.20	2208102.18		0.10	-
82	532518.79	2208102.44		0.10	-
83	532521.97	2208095.27		0.10	-
84	532521.37	2208095.00		0.10	-
85	532524.60	2208087.68		0.10	-
86	532525.25	2208087.94		0.10	-
63	532525.90	2208086.49		0.10	-
ЗУИ(4)					
87	532560.22	2207707.57	Метод спутниковых геодезических измерений (определений)	0.10	-
88	532560.88	2207709.64		0.10	-
89	532560.79	2207709.82		0.10	-
90	532560.96	2207709.89		0.10	-
91	532561.43	2207711.38		0.10	-
92	532555.76	2207713.19		0.10	-
93	532555.53	2207714.25		0.10	-
94	532552.59	2207717.21		0.10	-
95	532533.76	2207756.01		0.10	-
96	532519.87	2207791.79		0.10	-
97	532508.12	2207813.46		0.10	-
98	532492.49	2207847.57		0.10	-
99	532475.97	2207881.01		0.10	-
100	532476.95	2207883.44		0.10	-
101	532476.38	2207887.60		0.10	-
102	532473.57	2207890.42		0.10	-
103	532471.11	2207890.35		0.10	-
104	532462.36	2207913.76		0.10	-
105	532449.99	2207945.25		0.10	-
106	532437.51	2207972.63		0.10	-

Сведения о местоположении границ объекта

107	532423.59	2208007.91	Метод спутниковых геодезических измерений (определений)	0.10	-
108	532407.72	2208045.98		0.10	-
109	532387.56	2208091.67		0.10	-
110	532383.48	2208104.51		0.10	-
111	532385.73	2208105.42		0.10	-
112	532387.86	2208105.14		0.10	-
113	532388.38	2208109.11		0.10	-
114	532385.21	2208109.53		0.10	-
115	532381.72	2208108.11		0.10	-
116	532379.49	2208111.22		0.10	-
117	532364.63	2208144.12		0.10	-
118	532362.49	2208151.50		0.10	-
119	532365.75	2208152.59		0.10	-
120	532364.48	2208156.38		0.10	-
121	532357.57	2208154.07		0.10	-
122	532360.87	2208142.74		0.10	-
123	532376.01	2208109.21		0.10	-
124	532379.20	2208104.75		0.10	-
125	532383.81	2208090.25		0.10	-
126	532404.04	2208044.40		0.10	-
127	532419.88	2208006.41		0.10	-
128	532433.83	2207971.06		0.10	-
129	532446.31	2207943.69		0.10	-
130	532458.63	2207912.33		0.10	-
131	532468.36	2207886.27		0.10	-
132	532471.96	2207886.37		0.10	-
133	532473.15	2207884.71		0.10	-
134	532471.60	2207880.84		0.10	-
135	532488.88	2207845.84		0.10	-
136	532504.54	2207811.67		0.10	-
137	532516.24	2207790.11		0.10	-
138	532530.09	2207754.41		0.10	-
139	532549.28	2207714.86		0.10	-
140	532552.10	2207712.03		0.10	-
141	532551.78	2207710.26		0.10	-
87	532560.22	2207707.57		0.10	-
(5)					
142	532580.49	2207585.48	Метод спутниковых геодезических измерений (определений)	0.10	-
143	532592.41	2207597.95		0.10	-
144	532597.28	2207617.37		0.10	-
145	532554.22	2207685.70		0.10	-
146	532545.69	2207709.64		0.10	-
147	532504.09	2207794.03		0.10	-
148	532495.42	2207807.25		0.10	-
149	532481.16	2207816.38		0.10	-
150	532470.84	2207825.69		0.10	-
151	532456.09	2207857.52		0.10	-
152	532470.63	2207872.46		0.10	-
153	532452.52	2207919.22		0.10	-
154	532424.98	2207979.84		0.10	-
155	532415.25	2208006.32		0.10	-
156	532411.57	2208009.63		0.10	-
157	532409.18	2208014.70		0.10	-
158	532408.62	2208019.49		0.10	-
159	532395.78	2208051.17		0.10	-
160	532388.14	2208071.02		0.10	-
161	532380.93	2208087.97		0.10	-
162	532373.77	2208099.05		0.10	-
163	532363.89	2208125.18		0.10	-
164	532348.31	2208160.63		0.10	-
165	532344.53	2208170.83		0.10	-
166	532338.19	2208183.27		0.10	-
167	532326.92	2208207.92		0.10	-
168	532311.91	2208241.23		0.10	-

Сведения о местоположении границ объекта

169	532303.10	2208263.25	Метод спутниковых геодезических измерений (определений)	0.10	-
170	532285.12	2208306.83		0.10	-
171	532270.91	2208337.77		0.10	-
172	532254.75	2208379.95		0.10	-
173	532249.43	2208390.57		0.10	-
174	532239.53	2208411.71		0.10	-
175	532225.18	2208443.03		0.10	-
176	532213.99	2208470.52		0.10	-
177	532189.79	2208521.24		0.10	-
178	532178.56	2208544.95		0.10	-
179	532167.94	2208564.39		0.10	-
180	532165.71	2208573.38		0.10	-
181	532158.33	2208586.45		0.10	-
182	532132.27	2208645.63		0.10	-
183	532127.90	2208650.23		0.10	-
184	532115.41	2208680.16		0.10	-
185	532081.72	2208743.26		0.10	-
186	532078.19	2208741.38		0.10	-
187	532111.79	2208678.45		0.10	-
188	532124.50	2208648.00		0.10	-
189	532128.89	2208643.38		0.10	-
190	532153.88	2208586.63		0.10	-
191	532071.88	2208553.28		0.10	-
192	532043.47	2208553.35		0.10	-
193	532036.62	2208556.77		0.10	-
194	532003.61	2208612.27		0.10	-
195	531995.20	2208632.39		0.10	-
196	531975.24	2208667.44		0.10	-
197	531959.98	2208696.13		0.10	-
198	531957.03	2208702.30		0.10	-
199	531953.42	2208700.58		0.10	-
200	531956.40	2208694.33		0.10	-
201	531971.73	2208665.51		0.10	-
202	531991.60	2208630.62		0.10	-
203	532000.03	2208610.47		0.10	-
204	532033.77	2208553.72		0.10	-
205	532042.52	2208549.35		0.10	-
206	532072.70	2208549.27		0.10	-
207	532155.66	2208583.04		0.10	-
208	532162.08	2208571.68		0.10	-
209	532164.06	2208563.15		0.10	-
210	532174.99	2208543.13		0.10	-
211	532186.18	2208519.52		0.10	-
212	532210.33	2208468.90		0.10	-
213	532221.51	2208441.44		0.10	-
214	532235.90	2208410.03		0.10	-
215	532245.83	2208388.83		0.10	-
216	532251.08	2208378.33		0.10	-
217	532267.22	2208336.22		0.10	-
218	532281.45	2208305.23		0.10	-
219	532299.40	2208261.74		0.10	-
220	532308.22	2208239.67		0.10	-
221	532323.27	2208206.27		0.10	-
222	532334.58	2208181.53		0.10	-
223	532340.86	2208169.23		0.10	-
224	532344.60	2208159.13		0.10	-
225	532360.18	2208123.68		0.10	-
226	532370.22	2208097.18		0.10	-
227	532377.38	2208086.09		0.10	-
228	532384.44	2208069.52		0.10	-
229	532392.06	2208049.70		0.10	-
230	532404.71	2208018.49		0.10	-
231	532405.28	2208013.58		0.10	-
232	532408.30	2208007.19		0.10	-

Сведения о местоположении границ объекта

233	532411.42	2208004.39	Метод спутниковых геодезических измерений (определений)	0.10	-
234	532385.03	2207997.39		0.10	-
235	532381.31	2208007.24		0.10	-
236	532377.57	2208005.83		0.10	-
237	532381.08	2207996.55		0.10	-
238	532371.11	2207994.79		0.10	-
239	532359.77	2207989.08		0.10	-
240	532338.62	2207983.00		0.10	-
241	532339.72	2207979.16		0.10	-
242	532361.23	2207985.33		0.10	-
243	532372.38	2207990.95		0.10	-
244	532384.23	2207993.04		0.10	-
245	532413.06	2208000.69		0.10	-
246	532421.28	2207978.32		0.10	-
247	532448.83	2207917.66		0.10	-
248	532465.98	2207873.41		0.10	-
249	532451.30	2207858.34		0.10	-
250	532467.55	2207823.27		0.10	-
251	532478.73	2207813.19		0.10	-
252	532492.55	2207804.34		0.10	-
253	532500.61	2207792.04		0.10	-
254	532542.00	2207708.08		0.10	-
255	532550.60	2207683.94		0.10	-
256	532592.99	2207616.68		0.10	-
257	532588.78	2207599.95		0.10	-
258	532578.77	2207589.47		0.10	-
259	532547.16	2207589.27		0.10	-
260	532547.77	2207571.43		0.10	-
261	532551.77	2207571.57		0.10	-
262	532551.30	2207585.30		0.10	-
142	532580.49	2207585.48		0.10	-
(6)					
263	532301.03	2208302.05	Метод спутниковых геодезических измерений (определений)	0.10	-
264	532300.47	2208306.01		0.10	-
265	532297.30	2208305.57		0.10	-
266	532292.23	2208311.39		0.10	-
267	532228.35	2208459.24		0.10	-
268	532229.40	2208461.52		0.10	-
269	532245.72	2208471.05		0.10	-
270	532305.75	2208496.35		0.10	-
271	532304.19	2208500.03		0.10	-
272	532243.93	2208474.65		0.10	-
273	532226.29	2208464.34		0.10	-
274	532223.97	2208459.29		0.10	-
275	532288.81	2208309.23		0.10	-
276	532295.70	2208301.30		0.10	-
263	532301.03	2208302.05		0.10	-
(7)					
277	532707.88	2208692.34	Метод спутниковых геодезических измерений (определений)	0.10	-
278	532703.62	2208700.27		0.10	-
279	532696.19	2208724.90		0.10	-
280	532683.60	2208754.21		0.10	-
281	532679.79	2208760.88		0.10	-
282	532671.82	2208782.88		0.10	-
283	532669.15	2208787.53		0.10	-
284	532658.69	2208809.86		0.10	-
285	532651.28	2208823.88		0.10	-
286	532643.84	2208845.51		0.10	-
287	532635.25	2208857.81		0.10	-
288	532631.97	2208855.52		0.10	-
289	532640.24	2208843.68		0.10	-
290	532647.60	2208822.29		0.10	-
291	532655.11	2208808.07		0.10	-
292	532665.60	2208785.69		0.10	-

Сведения о местоположении границ объекта

293	532668.18	2208781.19	Метод спутниковых геодезических измерений (определений)	0.10	-
294	532676.15	2208759.20		0.10	-
295	532680.01	2208752.42		0.10	-
296	532692.43	2208723.54		0.10	-
297	532698.45	2208703.57		0.10	-
298	532701.98	2208693.71		0.10	-
299	532680.67	2208682.23		0.10	-
300	532650.67	2208666.75		0.10	-
301	532616.88	2208648.88		0.10	-
302	532581.83	2208631.20		0.10	-
303	532560.95	2208621.91		0.10	-
304	532545.49	2208613.35		0.10	-
305	532531.76	2208643.46		0.10	-
306	532514.67	2208680.18		0.10	-
307	532503.95	2208700.59		0.10	-
308	532489.67	2208733.12		0.10	-
309	532476.46	2208760.47		0.10	-
310	532461.25	2208793.05		0.10	-
311	532460.53	2208799.41		0.10	-
312	532459.13	2208802.51		0.10	-
313	532448.12	2208836.77		0.10	-
314	532447.30	2208849.53		0.10	-
315	532451.18	2208853.01		0.10	-
316	532451.30	2208858.63		0.10	-
317	532457.54	2208860.47		0.10	-
318	532461.40	2208862.56		0.10	-
319	532482.19	2208869.25		0.10	-
320	532547.61	2208884.09		0.10	-
321	532579.27	2208889.87		0.10	-
322	532615.78	2208897.11		0.10	-
323	532683.18	2208906.16		0.10	-
324	532701.37	2208906.34		0.10	-
325	532701.33	2208910.34		0.10	-
326	532682.90	2208910.16		0.10	-
327	532615.12	2208901.06		0.10	-
328	532578.52	2208893.80		0.10	-
329	532546.81	2208888.01		0.10	-
330	532481.14	2208873.11		0.10	-
331	532459.82	2208866.25		0.10	-
332	532456.01	2208864.19		0.10	-
333	532447.36	2208861.64		0.10	-
334	532447.22	2208854.83		0.10	-
335	532443.18	2208851.21		0.10	-
336	532444.16	2208836.02		0.10	-
337	532454.81	2208802.89		0.10	-
338	532450.50	2208800.95		0.10	-
339	532446.94	2208801.66		0.10	-
340	532432.10	2208799.69		0.10	-
341	532392.82	2208791.61		0.10	-
342	532388.51	2208798.44		0.10	-
343	532385.13	2208796.31		0.10	-
344	532390.91	2208787.13		0.10	-
345	532432.77	2208795.74		0.10	-
346	532446.81	2208797.61		0.10	-
347	532450.98	2208796.78		0.10	-
348	532456.26	2208799.15		0.10	-
349	532456.62	2208798.34		0.10	-
350	532457.35	2208791.95		0.10	-
351	532472.85	2208758.75		0.10	-
352	532484.62	2208734.39		0.10	-
353	532476.92	2208728.78		0.10	-
354	532476.91	2208724.98		0.10	-
355	532437.31	2208706.76		0.10	-
356	532432.08	2208707.89		0.10	-

Сведения о местоположении границ объекта					
357	532429.02	2208704.45	Метод спутниковых геодезических измерений (определений)	0.10	-
358	532416.08	2208697.59		0.10	-
359	532417.95	2208694.05		0.10	-
360	532431.53	2208701.25		0.10	-
361	532433.52	2208703.49		0.10	-
362	532437.76	2208702.57		0.10	-
363	532480.90	2208722.41		0.10	-
364	532480.91	2208726.74		0.10	-
365	532486.36	2208730.71		0.10	-
366	532500.35	2208698.86		0.10	-
367	532511.09	2208678.41		0.10	-
368	532528.12	2208641.78		0.10	-
369	532541.96	2208611.45		0.10	-
370	532531.42	2208605.97		0.10	-
371	532499.83	2208591.27		0.10	-
372	532467.70	2208576.08		0.10	-
373	532417.19	2208554.21		0.10	-
374	532397.84	2208542.38		0.10	-
375	532367.83	2208533.87		0.10	-
376	532370.24	2208526.57		0.10	-
377	532364.08	2208521.53		0.10	-
378	532366.62	2208518.44		0.10	-
379	532374.90	2208525.22		0.10	-
380	532372.94	2208531.16		0.10	-
381	532399.46	2208538.68		0.10	-
382	532419.04	2208550.65		0.10	-
383	532469.35	2208572.43		0.10	-
384	532501.53	2208587.65		0.10	-
385	532533.18	2208602.38		0.10	-
386	532545.51	2208608.79		0.10	-
387	532562.74	2208618.33		0.10	-
388	532583.54	2208627.59		0.10	-
389	532618.72	2208645.32		0.10	-
390	532652.52	2208663.21	0.10	-	
391	532682.53	2208678.69	0.10	-	
277	532707.88	2208692.34	0.10	-	
(8)					
392	532310.63	2208572.95	Метод спутниковых геодезических измерений (определений)	0.10	-
393	532309.02	2208576.62		0.10	-
394	532306.89	2208576.39		0.10	-
395	532293.74	2208592.27		0.10	-
396	532304.56	2208609.40		0.10	-
397	532316.12	2208623.11		0.10	-
398	532306.37	2208651.32		0.10	-
399	532296.32	2208673.04		0.10	-
400	532284.23	2208696.66		0.10	-
401	532274.93	2208706.86		0.10	-
402	532266.68	2208707.60		0.10	-
403	532254.72	2208703.51		0.10	-
404	532223.14	2208689.26		0.10	-
405	532219.37	2208688.11		0.10	-
406	532220.54	2208684.28		0.10	-
407	532224.55	2208685.51		0.10	-
408	532256.20	2208699.78		0.10	-
409	532267.17	2208703.54		0.10	-
410	532273.02	2208703.02		0.10	-
411	532280.91	2208694.36		0.10	-
412	532292.72	2208671.29		0.10	-
413	532302.66	2208649.82		0.10	-
414	532311.59	2208623.95		0.10	-
415	532301.32	2208611.77		0.10	-
416	532288.80	2208591.95		0.10	-
417	532304.92	2208572.50		0.10	-
392	532310.63	2208572.95		0.10	-

Сведения о местоположении границ объекта

(9)					
418	532339.62	2208832.44	Метод спутниковых геодезических измерений (определений)	0.10	-
419	532327.36	2208821.81		0.10	-
420	532293.64	2208802.70		0.10	-
421	532277.00	2208794.65		0.10	-
422	532186.60	2208762.17		0.10	-
423	532183.38	2208764.06		0.10	-
424	532169.33	2208759.36		0.10	-
425	532164.53	2208756.50		0.10	-
426	532143.33	2208749.20		0.10	-
427	532139.71	2208743.32		0.10	-
428	532117.15	2208733.63		0.10	-
429	532104.43	2208761.47		0.10	-
430	532090.91	2208785.69		0.10	-
431	532087.42	2208783.74		0.10	-
432	532100.86	2208759.66		0.10	-
433	532114.28	2208730.30		0.10	-
434	532131.78	2208681.99		0.10	-
435	532151.53	2208650.76		0.10	-
436	532163.23	2208620.97		0.10	-
437	532167.70	2208605.09		0.10	-
438	532175.29	2208602.21		0.10	-
439	532176.71	2208605.95		0.10	-
440	532171.00	2208608.11		0.10	-
441	532167.03	2208622.25		0.10	-
442	532155.12	2208652.58		0.10	-
443	532135.39	2208683.77		0.10	-
444	532118.67	2208729.93		0.10	-
445	532142.50	2208740.23		0.10	-
446	532146.02	2208745.94		0.10	-
447	532166.16	2208752.82		0.10	-
448	532171.01	2208755.71		0.10	-
449	532182.92	2208759.69		0.10	-
450	532186.19	2208757.77		0.10	-
451	532278.55	2208790.96		0.10	-
452	532295.50	2208799.15		0.10	-
453	532329.68	2208818.53		0.10	-
454	532342.24	2208829.42		0.10	-
418	532339.62	2208832.44		0.10	-
(10)					
455	531916.08	2208998.70	Метод спутниковых геодезических измерений (определений)	0.10	-
456	531913.89	2209002.05		0.10	-
457	531850.57	2208960.69		0.10	-
458	531865.10	2208938.41		0.10	-
459	531868.46	2208940.59		0.10	-
460	531856.11	2208959.52		0.10	-
455	531916.08	2208998.70		0.10	-
(11)					
461	531820.76	2209138.17	Метод спутниковых геодезических измерений (определений)	0.10	-
462	531817.45	2209141.78		0.10	-
463	531801.12	2209168.30		0.10	-
464	531782.04	2209196.09		0.10	-
465	531764.43	2209224.24		0.10	-
466	531757.69	2209232.19		0.10	-
467	531749.48	2209231.94		0.10	-
468	531730.04	2209215.11		0.10	-
469	531702.40	2209198.34		0.10	-
470	531643.25	2209158.10		0.10	-
471	531636.86	2209166.99		0.10	-
472	531633.61	2209164.66		0.10	-
473	531642.21	2209152.70		0.10	-
474	531704.56	2209194.98		0.10	-
475	531732.40	2209211.86		0.10	-
476	531751.02	2209227.99		0.10	-

Сведения о местоположении границ объекта					
477	531755.89	2209228.14	Метод спутниковых геодезических измерений (определений)	0.10	-
478	531761.19	2209221.88		0.10	-
479	531778.69	2209193.89		0.10	-
480	531797.76	2209166.11		0.10	-
481	531814.24	2209139.36		0.10	-
482	531817.82	2209135.46		0.10	-
461	531820.76	2209138.17		0.10	-
3. Сведения о характерных точках части (частей) границы объекта					
Обозначение характерных точек части границы	Координаты, м		Метод определения координат характерной точки	Средняя квадратическая погрешность положения характерной точки (Mt), м	Описание обозначения точки на местности (при наличии)
	X	Y			
1	2	3	4	5	6
Часть № _					
-	-	-	-	-	-

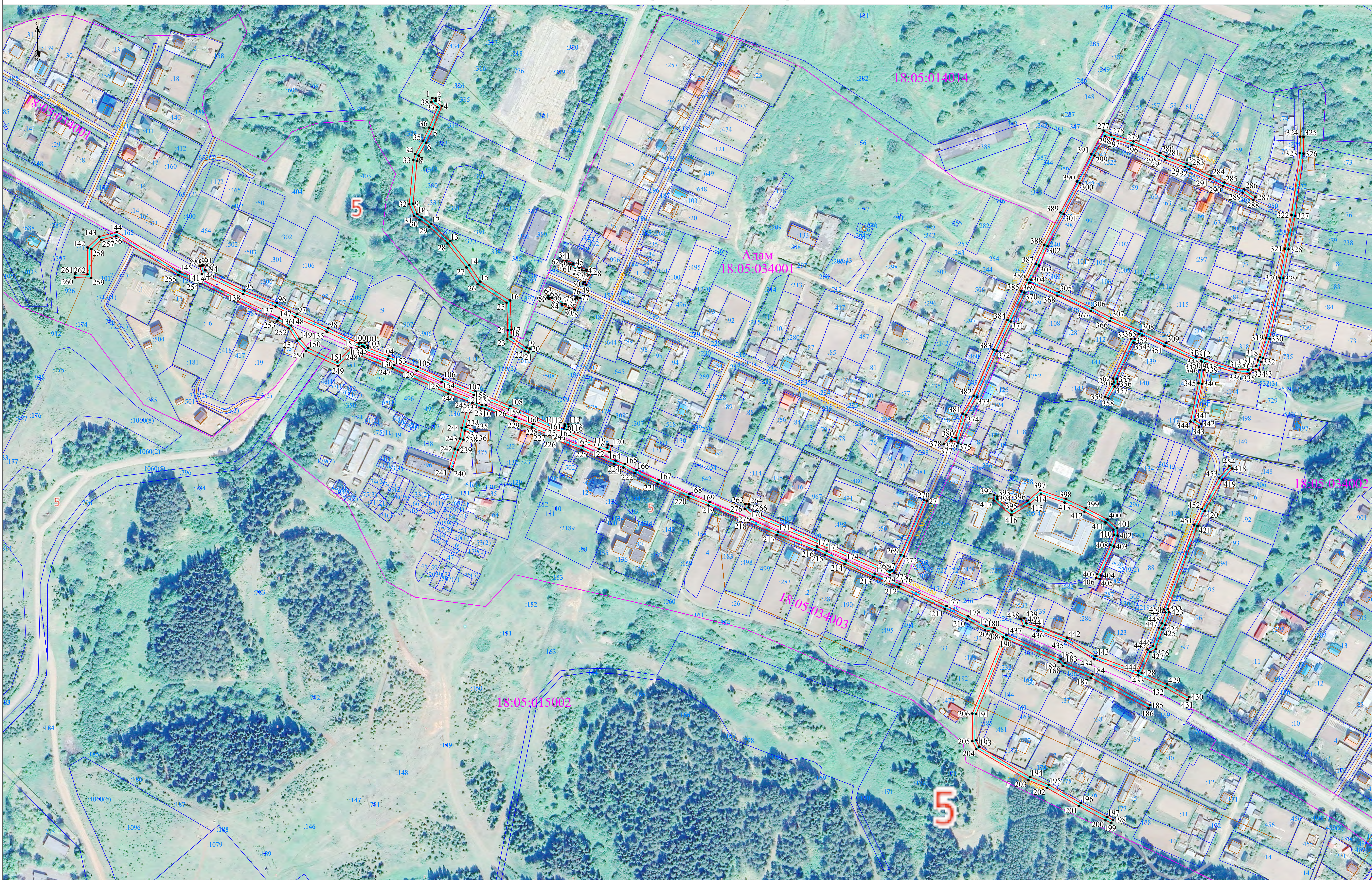

- Условные обозначения:
- 18:05:034003
 - 18:05:015002
 - 18:05:034001
 - 18:05:014014
 - 18:05:034002
- граница земельного участка, занесенного в ЕГРН
 - граница объекта капитального строительства, занесенного в ЕГРН
 - граница кадастрового деления
 - обозначение кадастрового квартала
 - поворотная точка границы публичного сервитута объекта
 - ось газопровода
 - граница публичного сервитута

Масштаб 1:2000

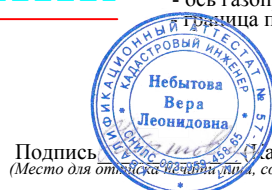

Подпись: _____ кадастровый инженер Немытова В.Л. Дата 20.03.2024 г.

(место для отпечатка штампа, составившего основу для составления схемы)

Схема расположения границ публичного сервитута

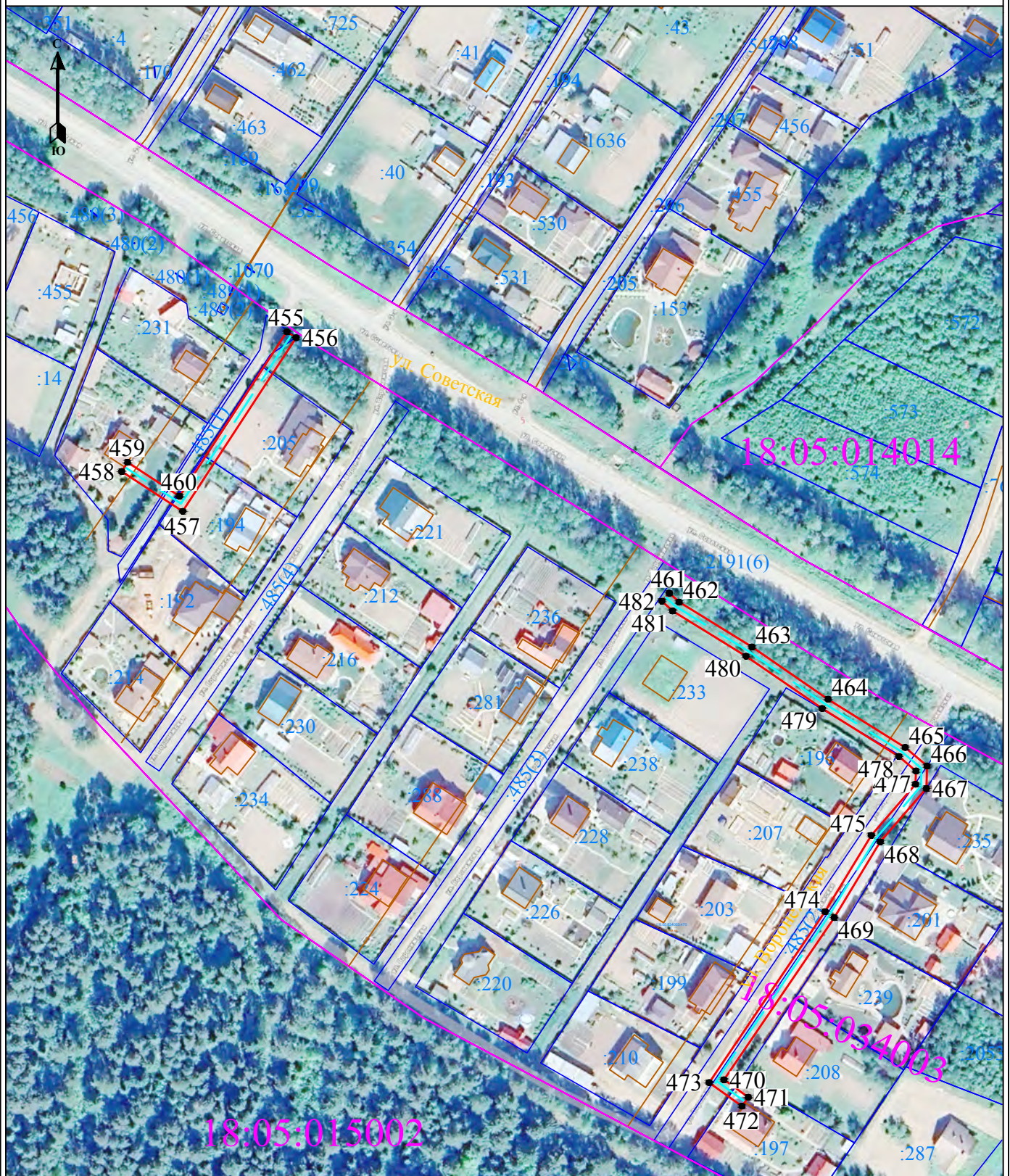

Условные обозначения:

Масштаб 1:2000

- :921 - граница земельного участка, занесенного в ЕГРН
- :921 - граница объекта капитального строительства, занесенного в ЕГРН
- :921 - граница кадастрового деления
- 18.05.034003 - обозначение кадастрового квартала
- 1 - поворотная точка границы публичного сервитута объекта
- - ось газопровода
- - граница публичного сервитута



Подпись: _____ Кадастровый инженер Небытова В.Л.) Дата 20.03.2024 г.
(Место для отпечатка печати лица, составившего описание местоположения границ публичного сервитута)

Сведения о земельных участках, входящих в границы публичного сервитута
под объектом: "Газопроводы распределительные д. Адам Глазовского района УР"
с кадастровым номером: 18:05:000000:2073, расположенного по адресу:
Российская Федерация, Удмуртская Республика, Глазовский район, д.
Адам

20676 кв. м ± 145 кв. м в том числе:

№	Кадастровый номер земельного участка	Площадь пересечения публичного сервитута и земельного участка, кв.м	Вид права	Правообладатель
1	18:05:034001:475	119,97	Право не зарегистрировано	
2	18:05:034001:476	113,68	Право не зарегистрировано	
3	18:05:034001:464	1,82	Частная собственность	
4	18:05:034003:96	28,05	Право не зарегистрировано	Эксплуатация и обслуживание жилого дома
5	18:05:034003:475	6,48	Право не зарегистрировано	для размещения и обслуживания многоквартирного жилого дома
6	18:05:034001:278	7,28	Собственность	Муниципальное образование "Муниципальный округ Глазовский район Удмуртской Республики"
			Постоянное (бессрочное) пользование	Муниципальное бюджетное учреждение культуры "Центр культуры и туризма Глазовского района", ИНН: 1837006426
7	18:05:034001:308	2,27	Частная собственность	
8	18:05:034001:114	0,83	Частная собственность	
9	18:05:034001:58	0,9	Частная собственность	
10	18:05:034002:57	3,49	Частная собственность	
11	18:05:034002:58	3,5	Частная собственность	
12	18:05:034002:61	0,34	Частная собственность	
13	18:05:034002:65	49,26	Частная собственность	
14	18:05:034002:69	50,08	Частная собственность	
15	18:05:034002:5	15,86	Частная собственность	
16	18:05:034003:185	0,38	Частная собственность	
17	18:05:034003:481	0,31	Частная собственность	
18	18:05:034003:237	68,36	Частная собственность	
19	18:05:034003:194	87,11	Частная собственность	
20	18:05:034003:205	152,91	Частная собственность	
21	18:05:034003:196	5,75	Частная собственность	
22	18:05:034003:197	23,87	Частная собственность	
23	18:05:015002:796	34,14	Собственность	Муниципальное образование "Город Глазов"
24	18:05:015002	64,22	Земли неразграниченной собственности	
25	18:05:014014:776	86,56	Право не зарегистрировано	Обеспечение сельскохозяйственного производства (код 1.18)
26	18:05:014014:322 (ЕЗП 18:05:014014:340)	0,04	Аренда	Публичное акционерное общество "Межрегиональная распределительная сетевая компания Центра и Приволжья", ИНН: 5260200603
27	18:05:014014	1302,77	Земли неразграниченной собственности	
28	18:05:000000:169	24,57	Собственность	Муниципальное образование "Муниципальный округ Глазовский район Удмуртской Республики"

29	18:05:034001:510	30,71	не зарегистрировано	данные о правообладателе отсутствуют
			Аренда	Общество с ограниченной ответственностью "Энергодар", ИНН: 1840027345
30	18:05:034002:558	991,68	Собственность	Муниципальное образование «Муниципальный округ Глазовский район Удмуртской Республики»
31	18:05:034002:150	606,46	Собственность	Муниципальное образование "Муниципальный округ Глазовский район Удмуртской Республики"
			Постоянное (бессрочное) пользование	Муниципальное общеобразовательное учреждение "Адамская средняя общеобразовательная школа", ИНН: 1805009777
32	18:05:034002:572	0,02	не зарегистрировано	данные о правообладателе отсутствуют
			Аренда	Общество с ограниченной ответственностью "Теплоком", ИНН: 1837014392
33	18:05:034002:311	2,92	Собственность	Муниципальное образование "Муниципальный округ Глазовский район Удмуртской Республики"
34	18:05:034002:582	219,46	Собственность	Муниципальное образование "Муниципальный округ Глазовский район Удмуртской Республики"
35	18:05:000000:2100	6089,48	Постоянное (бессрочное) пользование	Казенное учреждение Удмуртской Республики "Управление автомобильными дорогами Удмуртской Республики", ИНН: 1831088158
			Собственность	Удмуртская республика
36	18:05:034001:176 (ЕЗП 18:05:000000:246)	0,57	Аренда	Публичное акционерное общество "Межрегиональная распределительная сетевая компания Центра и Приволжья", ИНН: 5260200603
37	18:05:034001:174 (ЕЗП 18:05:000000:246)	0,04	Аренда	Публичное акционерное общество "Межрегиональная распределительная сетевая компания Центра и Приволжья", ИНН: 5260200603
38	18:05:034003:19	0,01	Частная собственность	
39	18:05:034001:656	5,75	Собственность	Муниципальное образование "Муниципальный округ Глазовский район Удмуртской Республики"
40	18:05:034003:108 (ЕЗП 18:05:000000:246)	0,43	Аренда	Публичное акционерное общество "Межрегиональная распределительная сетевая компания Центра и Приволжья", ИНН: 5260200603
41	18:05:034003:107 (ЕЗП 18:05:000000:246)	0,04	Аренда	Публичное акционерное общество "Межрегиональная распределительная сетевая компания Центра и Приволжья", ИНН: 5260200603
42	18:05:034003:106 (ЕЗП 18:05:000000:246)	0,04	Аренда	Публичное акционерное общество "Межрегиональная распределительная сетевая компания Центра и Приволжья", ИНН: 5260200603
43	18:05:034003:105 (ЕЗП 18:05:000000:246)	0,04	Аренда	Публичное акционерное общество "Межрегиональная распределительная сетевая компания Центра и Приволжья", ИНН: 5260200603
44	18:05:034003:157 (ЕЗП 18:05:000000:249)	0,58	Аренда	Публичное акционерное общество "Межрегиональная распределительная сетевая компания Центра и Приволжья", ИНН: 5260200603
45	18:05:034003:156 (ЕЗП 18:05:000000:249)	0,04	Аренда	Публичное акционерное общество "Межрегиональная распределительная сетевая компания Центра и Приволжья", ИНН: 5260200603

46	18:05:034003:155 (ЕЗП 18:05:000000:249)	0,16	Аренда	Публичное акционерное общество "Межрегиональная распределительная сетевая компания Центра и Приволжья", ИНН: 5260200603
47	18:05:034003:151 (ЕЗП 18:05:000000:249)	0,04	Аренда	Публичное акционерное общество "Межрегиональная распределительная сетевая компания Центра и Приволжья", ИНН: 5260200603
48	18:05:034003:150 (ЕЗП 18:05:000000:249)	0,12	Аренда	Публичное акционерное общество "Межрегиональная распределительная сетевая компания Центра и Приволжья", ИНН: 5260200603
49	18:05:034003:149 (ЕЗП 18:05:000000:249)	0,04	Аренда	Публичное акционерное общество "Межрегиональная распределительная сетевая компания Центра и Приволжья", ИНН: 5260200603
50	18:05:034003:148 (ЕЗП 18:05:000000:249)	0,04	Аренда	Публичное акционерное общество "Межрегиональная распределительная сетевая компания Центра и Приволжья", ИНН: 5260200603
51	18:05:034002:218 (ЕЗП 18:05:000000:249)	0,02	Аренда	Публичное акционерное общество "Межрегиональная распределительная сетевая компания Центра и Приволжья", ИНН: 5260200603
52	18:05:034002:537	9,44	Частная собственность	
53	18:05:034002:221 (ЕЗП 18:05:000000:249)	0,14	Аренда	Публичное акционерное общество "Межрегиональная распределительная сетевая компания Центра и Приволжья", ИНН: 5260200603
54	18:05:034003:168 (ЕЗП 18:05:000000:249)	0,03	Аренда	Публичное акционерное общество "Межрегиональная распределительная сетевая компания Центра и Приволжья", ИНН: 5260200603
55	18:05:034002:222 (ЕЗП 18:05:000000:249)	0,7	Аренда	Публичное акционерное общество "Межрегиональная распределительная сетевая компания Центра и Приволжья", ИНН: 5260200603
56	18:05:034002:97	2,41	Частная собственность	
57	18:05:034002:227 (ЕЗП 18:05:000000:249)	0,68	Аренда	Публичное акционерное общество "Межрегиональная распределительная сетевая компания Центра и Приволжья", ИНН: 5260200603
58	18:05:034002:6	1,85	Частная собственность	
59	18:05:034002:306	38,2	Частная собственность	
60	18:05:034002:148	14,19	Частная собственность	
61	18:05:034001:650	756,24	Собственность	Муниципальное образование "Муниципальный округ Глазовский район Удмуртской Республики"
62	18:05:000000:1419	401,37	Собственность	Муниципальное образование "Муниципальный округ Глазовский район Удмуртской Республики"
63	18:05:034002:550	183,17	Собственность	Муниципальное образование «Муниципальный округ Глазовский район Удмуртской Республики»
64	18:05:034002:276 (ЕЗП 18:05:000000:250)	0,04	Аренда	Публичное акционерное общество "Межрегиональная распределительная сетевая компания Центра и Приволжья", ИНН: 5260200603
65	18:05:034002:551	109,69	Собственность	Муниципальное образование «Муниципальный округ Глазовский район Удмуртской Республики»
66	18:05:034002:318	1,04	Частная собственность	
67	18:05:034002:252 (ЕЗП 18:05:000000:250)	0,13	Аренда	Публичное акционерное общество "Межрегиональная распределительная сетевая компания Центра и

				Приволжья", ИНН: 5260200603
68	18:05:034002:525	3,92	Частная собственность	
69	18:05:034002:557	19,35	Собственность	Муниципальное образование «Муниципальный округ Глазовский район Удмуртской Республики»
70	18:05:034002:249 (ЕЗП 18:05:000000:250)	0,02	Аренда	Публичное акционерное общество "Межрегиональная распределительная сетевая компания Центра и Приволжья", ИНН: 5260200603
71	18:05:034002:248 (ЕЗП 18:05:000000:250)	0,56	Аренда	Публичное акционерное общество "Межрегиональная распределительная сетевая компания Центра и Приволжья", ИНН: 5260200603
72	18:05:034003:485	235,38	Собственность	Муниципальное образование "Муниципальный округ Глазовский район Удмуртской Республики"
73	18:05:034003	4241,17	Земли неограниченной собственности	
74	18:05:034001	950,47	Земли неограниченной собственности	
75	18:05:034002	3502.32	Земли неограниченной собственности	