

ОПИСАНИЕ МЕСТОПОЛОЖЕНИЯ ГРАНИЦ ПУБЛИЧНОГО СЕРВИТУТА

объект с кадастровым номером 18:05:035001:241 «Газопровод распределительный д. Азамай Глазовского района УР», протяженностью 8866 п.м. расположенного по адресу: Удмуртская Республика, Глазовский район, д. Азамай, д. Штанигурт

(наименование объекта местоположение границ, которого описано (далее - объект)

Раздел 1

| Сведения об объекте | | |
|---------------------|---|--|
| | | |
| № п/п | Характеристики объекта | Описание характеристик |
| 1 | 2 | 3 |
| 1 | Местоположение объекта | <i>Российская Федерация, Удмуртская Республика, Глазовский район, д. Азамай, д. Штанигурт</i> |
| 2 | Площадь объекта \pm величина погрешности определения площади ($P \pm \text{Дельта } P$) | <i>35012 кв.м. \pm 112 кв.м.</i> |
| 3 | Иные характеристики объекта | <i>Публичный сервитут. Цель установления публичного сервитута - эксплуатация существующего объекта: "Газопровод распределительный д. Азамай Глазовского района УР" Содержание ограничений: Ограничения в использовании земель, в отношении которых установлен публичный сервитут, определяются согласно Постановлению Правительства Российской Федерации от 20.11.2000 № 878 "Об утверждении Правил охраны газораспределительных сетей." Вид объекта реестра границ: Зона с особыми условиями использования территории</i> |

Раздел 2

| Сведения о местоположении границ объекта | | | | | |
|---|---------------|------------|---|---|--|
| 1. Система координат <i>МСК-18, зона 2</i> | | | | | |
| 2. Сведения о характерных точках границ объекта | | | | | |
| Обозначение характерных точек границ | Координаты, м | | Метод определения координат характерной точки | Средняя квадратическая погрешность положения характерной точки (Мт), м | Описание обозначения точки на местности (при наличии) |
| | X | Y | | | |
| 1 | 2 | 3 | 4 | 5 | 6 |
| (1) | | | | | |
| 1 | 527070.93 | 2193223.54 | Метод спутниковых геодезических измерений (определений) | 0.10 | - |
| 2 | 527071.22 | 2193227.53 | | 0.10 | - |
| 3 | 527067.67 | 2193227.78 | | 0.10 | - |
| 4 | 527020.11 | 2193293.97 | | 0.10 | - |
| 5 | 526993.38 | 2193327.81 | | 0.10 | - |
| 6 | 526995.01 | 2193328.02 | | 0.10 | - |
| 7 | 526994.49 | 2193331.99 | | 0.10 | - |
| 8 | 526983.80 | 2193330.56 | | 0.10 | - |
| 9 | 526978.87 | 2193336.24 | | 0.10 | - |
| 10 | 526967.32 | 2193346.14 | | 0.10 | - |
| 11 | 526953.40 | 2193354.14 | | 0.10 | - |
| 12 | 526920.05 | 2193368.71 | | 0.10 | - |
| 13 | 526870.05 | 2193387.51 | | 0.10 | - |
| 14 | 526858.03 | 2193391.33 | | 0.10 | - |
| 15 | 526859.98 | 2193406.64 | | 0.10 | - |
| 16 | 526873.86 | 2193451.57 | | 0.10 | - |
| 17 | 526875.96 | 2193455.89 | | 0.10 | - |
| 18 | 526933.00 | 2193454.13 | | 0.10 | - |
| 19 | 526975.00 | 2193456.80 | | 0.10 | - |
| 20 | 527002.50 | 2193451.25 | | 0.10 | - |
| 21 | 527027.74 | 2193450.82 | | 0.10 | - |
| 22 | 527037.70 | 2193455.77 | | 0.10 | - |
| 23 | 527075.11 | 2193441.81 | | 0.10 | - |
| 24 | 527083.59 | 2193426.31 | | 0.10 | - |
| 25 | 527090.13 | 2193402.65 | | 0.10 | - |
| 26 | 527097.08 | 2193386.61 | | 0.10 | - |
| 27 | 527066.85 | 2193358.14 | | 0.10 | - |
| 28 | 527066.62 | 2193354.06 | | 0.10 | - |
| 29 | 527080.54 | 2193343.06 | | 0.10 | - |
| 30 | 527083.02 | 2193346.20 | | 0.10 | - |
| 31 | 527070.51 | 2193356.08 | | 0.10 | - |
| 32 | 527099.11 | 2193383.03 | | 0.10 | - |
| 33 | 527100.98 | 2193387.67 | | 0.10 | - |
| 34 | 527093.91 | 2193403.98 | | 0.10 | - |
| 35 | 527087.32 | 2193427.82 | | 0.10 | - |
| 36 | 527077.90 | 2193445.04 | | 0.10 | - |
| 37 | 527037.48 | 2193460.12 | | 0.10 | - |
| 38 | 527026.83 | 2193454.84 | | 0.10 | - |
| 39 | 527002.94 | 2193455.24 | | 0.10 | - |
| 40 | 526975.27 | 2193460.82 | | 0.10 | - |
| 41 | 526932.93 | 2193458.13 | | 0.10 | - |
| 42 | 526877.68 | 2193459.84 | | 0.10 | - |
| 43 | 526897.13 | 2193506.92 | | 0.10 | - |
| 44 | 526921.20 | 2193554.78 | | 0.10 | - |
| 45 | 526953.56 | 2193615.95 | | 0.10 | - |

Сведения о местоположении границ объекта

| | | | | | |
|-----|-----------|------------|---|------|---|
| 46 | 526976.96 | 2193654.68 | Метод спутниковых геодезических измерений (определений) | 0.10 | - |
| 47 | 526999.29 | 2193695.75 | | 0.10 | - |
| 48 | 527008.82 | 2193701.48 | | 0.10 | - |
| 49 | 527023.75 | 2193755.66 | | 0.10 | - |
| 50 | 527024.99 | 2193757.55 | | 0.10 | - |
| 51 | 527077.76 | 2193742.53 | | 0.10 | - |
| 52 | 527078.86 | 2193746.38 | | 0.10 | - |
| 53 | 527023.76 | 2193762.06 | | 0.10 | - |
| 54 | 527005.77 | 2193766.70 | | 0.10 | - |
| 55 | 527020.76 | 2193811.42 | | 0.10 | - |
| 56 | 527008.35 | 2193831.60 | | 0.10 | - |
| 57 | 526992.02 | 2193836.61 | | 0.10 | - |
| 58 | 526949.25 | 2193816.16 | | 0.10 | - |
| 59 | 526950.94 | 2193812.54 | | 0.10 | - |
| 60 | 526992.41 | 2193832.31 | | 0.10 | - |
| 61 | 527005.73 | 2193828.21 | | 0.10 | - |
| 62 | 527016.38 | 2193810.91 | | 0.10 | - |
| 63 | 527001.62 | 2193766.91 | | 0.10 | - |
| 64 | 527003.89 | 2193763.06 | | 0.10 | - |
| 65 | 527020.46 | 2193758.77 | | 0.10 | - |
| 66 | 527005.39 | 2193704.08 | | 0.10 | - |
| 67 | 526996.29 | 2193698.62 | | 0.10 | - |
| 68 | 526973.49 | 2193656.67 | | 0.10 | - |
| 69 | 526950.08 | 2193617.93 | | 0.10 | - |
| 70 | 526917.66 | 2193556.65 | | 0.10 | - |
| 71 | 526893.47 | 2193508.55 | | 0.10 | - |
| 72 | 526872.91 | 2193458.75 | | 0.10 | - |
| 73 | 526870.13 | 2193453.04 | | 0.10 | - |
| 74 | 526856.69 | 2193409.56 | | 0.10 | - |
| 75 | 526823.46 | 2193419.67 | | 0.10 | - |
| 76 | 526806.10 | 2193419.65 | | 0.10 | - |
| 77 | 526793.87 | 2193423.56 | | 0.10 | - |
| 78 | 526666.15 | 2193477.12 | | 0.10 | - |
| 79 | 526627.83 | 2193494.00 | | 0.10 | - |
| 80 | 526589.71 | 2193512.02 | | 0.10 | - |
| 81 | 526578.05 | 2193511.67 | | 0.10 | - |
| 82 | 526560.47 | 2193521.50 | | 0.10 | - |
| 83 | 526531.43 | 2193534.35 | | 0.10 | - |
| 84 | 526521.19 | 2193538.08 | | 0.10 | - |
| 85 | 526509.10 | 2193544.11 | | 0.10 | - |
| 86 | 526487.92 | 2193550.82 | | 0.10 | - |
| 87 | 526466.33 | 2193559.01 | | 0.10 | - |
| 88 | 526449.28 | 2193567.88 | | 0.10 | - |
| 89 | 526414.02 | 2193584.09 | | 0.10 | - |
| 90 | 526415.55 | 2193587.04 | | 0.10 | - |
| 91 | 526434.35 | 2193576.61 | | 0.10 | - |
| 92 | 526464.82 | 2193562.94 | | 0.10 | - |
| 93 | 526492.72 | 2193552.63 | | 0.10 | - |
| 94 | 526501.05 | 2193561.70 | | 0.10 | - |
| 95 | 526499.40 | 2193563.21 | | 0.10 | - |
| 96 | 526497.86 | 2193564.13 | | 0.10 | - |
| 97 | 526491.59 | 2193557.31 | | 0.10 | - |
| 98 | 526466.33 | 2193566.64 | | 0.10 | - |
| 99 | 526436.14 | 2193580.19 | | 0.10 | - |
| 100 | 526416.98 | 2193590.82 | | 0.10 | - |
| 101 | 526413.47 | 2193591.72 | | 0.10 | - |
| 102 | 526410.35 | 2193585.69 | | 0.10 | - |
| 103 | 526352.90 | 2193609.38 | | 0.10 | - |
| 104 | 526304.22 | 2193627.94 | | 0.10 | - |
| 105 | 526293.03 | 2193633.84 | | 0.10 | - |
| 106 | 526283.19 | 2193649.26 | | 0.10 | - |

Сведения о местоположении границ объекта

| | | | | | |
|-----|-----------|------------|---|------|---|
| 107 | 526308.41 | 2193693.35 | Метод спутниковых геодезических измерений (определений) | 0.10 | - |
| 108 | 526330.38 | 2193737.37 | | 0.10 | - |
| 109 | 526392.18 | 2193713.59 | | 0.10 | - |
| 110 | 526426.03 | 2193698.17 | | 0.10 | - |
| 111 | 526521.08 | 2193653.22 | | 0.10 | - |
| 112 | 526611.96 | 2193620.24 | | 0.10 | - |
| 113 | 526726.51 | 2193570.28 | | 0.10 | - |
| 114 | 526758.64 | 2193554.47 | | 0.10 | - |
| 115 | 526756.23 | 2193547.80 | | 0.10 | - |
| 116 | 526759.99 | 2193546.44 | | 0.10 | - |
| 117 | 526763.09 | 2193555.03 | | 0.10 | - |
| 118 | 526762.33 | 2193557.14 | | 0.10 | - |
| 119 | 526728.19 | 2193573.91 | | 0.10 | - |
| 120 | 526613.45 | 2193623.96 | | 0.10 | - |
| 121 | 526522.62 | 2193656.91 | | 0.10 | - |
| 122 | 526427.71 | 2193701.79 | | 0.10 | - |
| 123 | 526393.73 | 2193717.28 | | 0.10 | - |
| 124 | 526328.43 | 2193742.41 | | 0.10 | - |
| 125 | 526304.88 | 2193695.24 | | 0.10 | - |
| 126 | 526278.52 | 2193649.15 | | 0.10 | - |
| 127 | 526288.45 | 2193633.59 | | 0.10 | - |
| 128 | 526286.14 | 2193629.17 | | 0.10 | - |
| 129 | 526197.50 | 2193692.29 | | 0.10 | - |
| 130 | 526140.88 | 2193688.30 | | 0.10 | - |
| 131 | 526073.96 | 2193769.48 | | 0.10 | - |
| 132 | 526070.87 | 2193766.94 | | 0.10 | - |
| 133 | 526139.10 | 2193684.17 | | 0.10 | - |
| 134 | 526196.34 | 2193688.20 | | 0.10 | - |
| 135 | 526284.27 | 2193625.59 | | 0.10 | - |
| 136 | 526279.17 | 2193615.84 | | 0.10 | - |
| 137 | 526299.43 | 2193606.28 | | 0.10 | - |
| 138 | 526307.17 | 2193622.54 | | 0.10 | - |
| 139 | 526351.42 | 2193605.67 | | 0.10 | - |
| 140 | 526410.48 | 2193581.31 | | 0.10 | - |
| 141 | 526447.52 | 2193564.29 | | 0.10 | - |
| 142 | 526464.69 | 2193555.35 | | 0.10 | - |
| 143 | 526480.12 | 2193549.50 | | 0.10 | - |
| 144 | 526477.39 | 2193548.59 | | 0.10 | - |
| 145 | 526456.71 | 2193504.21 | | 0.10 | - |
| 146 | 526444.55 | 2193474.02 | | 0.10 | - |
| 147 | 526437.45 | 2193466.02 | | 0.10 | - |
| 148 | 526438.35 | 2193465.43 | | 0.10 | - |
| 149 | 526438.26 | 2193465.29 | | 0.10 | - |
| 150 | 526440.44 | 2193463.36 | | 0.10 | - |
| 151 | 526448.00 | 2193471.88 | | 0.10 | - |
| 152 | 526460.38 | 2193502.62 | | 0.10 | - |
| 153 | 526480.55 | 2193545.90 | | 0.10 | - |
| 154 | 526486.63 | 2193545.70 | | 0.10 | - |
| 155 | 526487.74 | 2193546.68 | | 0.10 | - |
| 156 | 526507.60 | 2193540.39 | | 0.10 | - |
| 157 | 526519.61 | 2193534.39 | | 0.10 | - |
| 158 | 526529.94 | 2193530.64 | | 0.10 | - |
| 159 | 526558.68 | 2193517.92 | | 0.10 | - |
| 160 | 526577.06 | 2193507.64 | | 0.10 | - |
| 161 | 526588.87 | 2193507.99 | | 0.10 | - |
| 162 | 526626.17 | 2193490.37 | | 0.10 | - |
| 163 | 526664.57 | 2193473.45 | | 0.10 | - |
| 164 | 526792.49 | 2193419.80 | | 0.10 | - |
| 165 | 526805.48 | 2193415.65 | | 0.10 | - |
| 166 | 526822.86 | 2193415.67 | | 0.10 | - |
| 167 | 526855.82 | 2193405.64 | | 0.10 | - |

| Сведения о местоположении границ объекта | | | | | |
|--|-----------|------------|---|------|---|
| 168 | 526853.88 | 2193390.45 | Метод спутниковых геодезических измерений (определений) | 0.10 | - |
| 169 | 526855.36 | 2193387.98 | | 0.10 | - |
| 170 | 526868.74 | 2193383.73 | | 0.10 | - |
| 171 | 526918.55 | 2193365.00 | | 0.10 | - |
| 172 | 526951.60 | 2193350.56 | | 0.10 | - |
| 173 | 526965.00 | 2193342.86 | | 0.10 | - |
| 174 | 526976.04 | 2193333.39 | | 0.10 | - |
| 175 | 526982.20 | 2193326.30 | | 0.10 | - |
| 176 | 526988.65 | 2193327.19 | | 0.10 | - |
| 177 | 527016.91 | 2193291.57 | | 0.10 | - |
| 178 | 527065.51 | 2193223.92 | | 0.10 | - |
| 1 | 527070.93 | 2193223.54 | | 0.10 | - |
| (2) | | | | | |
| 179 | 530069.67 | 2196954.05 | Метод спутниковых геодезических измерений (определений) | 0.10 | - |
| 180 | 530064.28 | 2196963.80 | | 0.10 | - |
| 181 | 530060.68 | 2196962.04 | | 0.10 | - |
| 182 | 530064.01 | 2196955.24 | | 0.10 | - |
| 183 | 530053.79 | 2196948.88 | | 0.10 | - |
| 184 | 530028.58 | 2196935.39 | | 0.10 | - |
| 185 | 529952.79 | 2196889.88 | | 0.10 | - |
| 186 | 529909.31 | 2196868.26 | | 0.10 | - |
| 187 | 529809.34 | 2196811.51 | | 0.10 | - |
| 188 | 529699.21 | 2196745.33 | | 0.10 | - |
| 189 | 529686.85 | 2196738.99 | | 0.10 | - |
| 190 | 529676.68 | 2196742.58 | | 0.10 | - |
| 191 | 529644.81 | 2196788.19 | | 0.10 | - |
| 192 | 529625.11 | 2196813.42 | | 0.10 | - |
| 193 | 529610.13 | 2196824.20 | | 0.10 | - |
| 194 | 529632.21 | 2196835.42 | | 0.10 | - |
| 195 | 529639.27 | 2196840.37 | | 0.10 | - |
| 196 | 529641.14 | 2196844.50 | | 0.10 | - |
| 197 | 529670.35 | 2196861.27 | | 0.10 | - |
| 198 | 529682.88 | 2196866.84 | | 0.10 | - |
| 199 | 529683.85 | 2196873.72 | | 0.10 | - |
| 200 | 529640.48 | 2196936.05 | | 0.10 | - |
| 201 | 529615.34 | 2196969.80 | | 0.10 | - |
| 202 | 529634.97 | 2196944.65 | | 0.10 | - |
| 203 | 529669.30 | 2196896.91 | | 0.10 | - |
| 204 | 529681.73 | 2196878.60 | | 0.10 | - |
| 205 | 529692.74 | 2196877.53 | | 0.10 | - |
| 206 | 529693.08 | 2196881.02 | | 0.10 | - |
| 207 | 529692.58 | 2196880.73 | | 0.10 | - |
| 208 | 529692.01 | 2196881.62 | | 0.10 | - |
| 209 | 529683.98 | 2196882.40 | | 0.10 | - |
| 210 | 529672.58 | 2196899.21 | | 0.10 | - |
| 211 | 529638.17 | 2196947.05 | | 0.10 | - |
| 212 | 529616.09 | 2196975.34 | | 0.10 | - |
| 213 | 529582.00 | 2197022.51 | | 0.10 | - |
| 214 | 529554.73 | 2197061.89 | | 0.10 | - |
| 215 | 529514.98 | 2197121.84 | | 0.10 | - |
| 216 | 529491.53 | 2197157.54 | | 0.10 | - |
| 217 | 529469.06 | 2197198.58 | | 0.10 | - |
| 218 | 529455.46 | 2197224.15 | | 0.10 | - |
| 219 | 529450.75 | 2197229.51 | | 0.10 | - |
| 220 | 529441.34 | 2197247.03 | | 0.10 | - |
| 221 | 529434.67 | 2197265.42 | | 0.10 | - |
| 222 | 529431.17 | 2197271.73 | | 0.10 | - |
| 223 | 529438.32 | 2197275.63 | | 0.10 | - |
| 224 | 529454.83 | 2197286.87 | | 0.10 | - |
| 225 | 529473.57 | 2197293.02 | | 0.10 | - |
| 226 | 529480.72 | 2197300.10 | | 0.10 | - |

| Сведения о местоположении границ объекта | | | | | |
|--|-----------|------------|---|------|---|
| 227 | 529488.41 | 2197318.17 | Метод спутниковых геодезических измерений (определений) | 0.10 | - |
| 228 | 529495.18 | 2197330.83 | | 0.10 | - |
| 229 | 529509.06 | 2197344.55 | | 0.10 | - |
| 230 | 529513.59 | 2197346.73 | | 0.10 | - |
| 231 | 529533.77 | 2197366.42 | | 0.10 | - |
| 232 | 529530.97 | 2197369.29 | | 0.10 | - |
| 233 | 529511.27 | 2197350.06 | | 0.10 | - |
| 234 | 529506.72 | 2197347.87 | | 0.10 | - |
| 235 | 529491.94 | 2197333.25 | | 0.10 | - |
| 236 | 529484.80 | 2197319.90 | | 0.10 | - |
| 237 | 529477.34 | 2197302.39 | | 0.10 | - |
| 238 | 529471.42 | 2197296.53 | | 0.10 | - |
| 239 | 529453.05 | 2197290.49 | | 0.10 | - |
| 240 | 529436.23 | 2197279.05 | | 0.10 | - |
| 241 | 529428.78 | 2197274.98 | | 0.10 | - |
| 242 | 529394.18 | 2197335.90 | | 0.10 | - |
| 243 | 529343.98 | 2197426.19 | | 0.10 | - |
| 244 | 529336.23 | 2197443.16 | | 0.10 | - |
| 245 | 529310.65 | 2197481.04 | | 0.10 | - |
| 246 | 529319.42 | 2197488.98 | | 0.10 | - |
| 247 | 529316.74 | 2197491.95 | | 0.10 | - |
| 248 | 529305.40 | 2197481.67 | | 0.10 | - |
| 249 | 529332.73 | 2197441.19 | | 0.10 | - |
| 250 | 529340.41 | 2197424.38 | | 0.10 | - |
| 251 | 529390.69 | 2197333.93 | | 0.10 | - |
| 252 | 529425.34 | 2197272.94 | | 0.10 | - |
| 253 | 529420.20 | 2197269.48 | | 0.10 | - |
| 254 | 529418.93 | 2197266.06 | | 0.10 | - |
| 255 | 529427.12 | 2197254.90 | | 0.10 | - |
| 256 | 529432.97 | 2197245.72 | | 0.10 | - |
| 257 | 529444.05 | 2197224.77 | | 0.10 | - |
| 258 | 529460.12 | 2197198.29 | | 0.10 | - |
| 259 | 529474.91 | 2197171.18 | | 0.10 | - |
| 260 | 529509.76 | 2197113.54 | | 0.10 | - |
| 261 | 529526.29 | 2197089.68 | | 0.10 | - |
| 262 | 529548.04 | 2197057.60 | | 0.10 | - |
| 263 | 529572.34 | 2197020.83 | | 0.10 | - |
| 264 | 529637.24 | 2196933.70 | | 0.10 | - |
| 265 | 529679.79 | 2196872.55 | | 0.10 | - |
| 266 | 529679.41 | 2196869.67 | | 0.10 | - |
| 267 | 529668.54 | 2196864.84 | | 0.10 | - |
| 268 | 529637.91 | 2196847.26 | | 0.10 | - |
| 269 | 529636.25 | 2196843.13 | | 0.10 | - |
| 270 | 529630.15 | 2196838.86 | | 0.10 | - |
| 271 | 529606.60 | 2196826.90 | | 0.10 | - |
| 272 | 529606.50 | 2196821.89 | | 0.10 | - |
| 273 | 529622.30 | 2196810.51 | | 0.10 | - |
| 274 | 529641.62 | 2196785.79 | | 0.10 | - |
| 275 | 529674.13 | 2196739.24 | | 0.10 | - |
| 276 | 529687.14 | 2196734.65 | | 0.10 | - |
| 277 | 529701.17 | 2196741.83 | | 0.10 | - |
| 278 | 529811.38 | 2196808.07 | | 0.10 | - |
| 279 | 529911.20 | 2196864.73 | | 0.10 | - |
| 280 | 529954.71 | 2196886.36 | | 0.10 | - |
| 281 | 530030.56 | 2196931.91 | | 0.10 | - |
| 282 | 530055.80 | 2196945.41 | | 0.10 | - |
| 179 | 530069.67 | 2196954.05 | | 0.10 | - |
| 283 | 529437.70 | 2197245.34 | Метод спутниковых геодезических измерений (определений) | 0.10 | - |
| 284 | 529431.01 | 2197263.76 | | 0.10 | - |
| 285 | 529427.71 | 2197269.72 | | 0.10 | - |

| Сведения о местоположении границ объекта | | | | | |
|--|-----------|------------|---|------|---|
| 286 | 529423.20 | 2197266.68 | Метод спутниковых геодезических измерений (определений) | 0.10 | - |
| 287 | 529430.32 | 2197257.32 | | 0.10 | - |
| 283 | 529437.70 | 2197245.34 | | 0.10 | - |
| | | | | | |
| 288 | 529465.05 | 2197197.62 | Метод спутниковых геодезических измерений (определений) | 0.10 | - |
| 289 | 529452.15 | 2197221.86 | | 0.10 | - |
| 290 | 529447.14 | 2197227.56 | | 0.10 | - |
| 288 | 529465.05 | 2197197.62 | | 0.10 | - |
| | | | | | |
| 291 | 529548.37 | 2197064.25 | Метод спутниковых геодезических измерений (определений) | 0.10 | - |
| 292 | 529500.40 | 2197136.75 | | 0.10 | - |
| 293 | 529513.12 | 2197115.72 | | 0.10 | - |
| 291 | 529548.37 | 2197064.25 | | 0.10 | - |
| | | | | | |
| 294 | 529609.22 | 2196978.02 | Метод спутниковых геодезических измерений (определений) | 0.10 | - |
| 295 | 529578.74 | 2197020.19 | | 0.10 | - |
| 296 | 529552.84 | 2197057.59 | | 0.10 | - |
| 297 | 529575.62 | 2197023.13 | | 0.10 | - |
| 294 | 529609.22 | 2196978.02 | | 0.10 | - |
| (3) | | | | | |
| 298 | 529982.65 | 2197208.05 | Метод спутниковых геодезических измерений (определений) | 0.10 | - |
| 299 | 529999.00 | 2197225.76 | | 0.10 | - |
| 300 | 530009.31 | 2197238.16 | | 0.10 | - |
| 301 | 529998.05 | 2197252.26 | | 0.10 | - |
| 302 | 529994.92 | 2197249.77 | | 0.10 | - |
| 303 | 530004.15 | 2197238.21 | | 0.10 | - |
| 304 | 529995.99 | 2197228.40 | | 0.10 | - |
| 305 | 529980.58 | 2197211.70 | | 0.10 | - |
| 306 | 529957.32 | 2197206.89 | | 0.10 | - |
| 307 | 529866.18 | 2197280.45 | | 0.10 | - |
| 308 | 529888.83 | 2197307.05 | | 0.10 | - |
| 309 | 529935.49 | 2197358.37 | | 0.10 | - |
| 310 | 529954.12 | 2197378.34 | | 0.10 | - |
| 311 | 529978.12 | 2197405.78 | | 0.10 | - |
| 312 | 529994.34 | 2197422.87 | | 0.10 | - |
| 313 | 529994.98 | 2197426.24 | | 0.10 | - |
| 314 | 529960.03 | 2197456.50 | | 0.10 | - |
| 315 | 529945.17 | 2197471.05 | | 0.10 | - |
| 316 | 529944.52 | 2197480.38 | | 0.10 | - |
| 317 | 529942.66 | 2197482.03 | | 0.10 | - |
| 318 | 529944.28 | 2197483.85 | | 0.10 | - |
| 319 | 529940.28 | 2197483.76 | | 0.10 | - |
| 320 | 529941.30 | 2197469.18 | | 0.10 | - |
| 321 | 529957.32 | 2197453.56 | | 0.10 | - |
| 322 | 529990.61 | 2197424.74 | | 0.10 | - |
| 323 | 529975.16 | 2197408.48 | | 0.10 | - |
| 324 | 529952.30 | 2197382.32 | | 0.10 | - |
| 325 | 529938.06 | 2197391.94 | | 0.10 | - |
| 326 | 529864.51 | 2197455.67 | | 0.10 | - |
| 327 | 529814.67 | 2197496.42 | | 0.10 | - |
| 328 | 529807.35 | 2197504.41 | | 0.10 | - |
| 329 | 529867.35 | 2197567.16 | | 0.10 | - |
| 330 | 529883.26 | 2197587.19 | | 0.10 | - |
| 331 | 529891.47 | 2197598.63 | | 0.10 | - |
| 332 | 529931.56 | 2197643.27 | | 0.10 | - |
| 333 | 529930.82 | 2197646.94 | | 0.10 | - |
| 334 | 529866.62 | 2197704.74 | | 0.10 | - |
| 335 | 529838.76 | 2197730.22 | | 0.10 | - |
| 336 | 529774.83 | 2197791.83 | | 0.10 | - |
| 337 | 529741.46 | 2197819.66 | | 0.10 | - |
| 338 | 529675.30 | 2197876.68 | | 0.10 | - |

Сведения о местоположении границ объекта

| | | | | | |
|-----|-----------|------------|---|------|---|
| 339 | 529656.78 | 2197892.01 | Метод спутниковых геодезических измерений (определений) | 0.10 | - |
| 340 | 529597.78 | 2197943.17 | | 0.10 | - |
| 341 | 529568.71 | 2197967.67 | | 0.10 | - |
| 342 | 529523.90 | 2198007.55 | | 0.10 | - |
| 343 | 529493.65 | 2198035.64 | | 0.10 | - |
| 344 | 529460.00 | 2198062.07 | | 0.10 | - |
| 345 | 529477.41 | 2198084.56 | | 0.10 | - |
| 346 | 529474.24 | 2198087.01 | | 0.10 | - |
| 347 | 529456.32 | 2198063.85 | | 0.10 | - |
| 348 | 529455.66 | 2198060.40 | | 0.10 | - |
| 349 | 529491.05 | 2198032.60 | | 0.10 | - |
| 350 | 529521.21 | 2198004.59 | | 0.10 | - |
| 351 | 529566.09 | 2197964.64 | | 0.10 | - |
| 352 | 529595.17 | 2197940.13 | | 0.10 | - |
| 353 | 529654.20 | 2197888.95 | | 0.10 | - |
| 354 | 529672.73 | 2197873.62 | | 0.10 | - |
| 355 | 529738.89 | 2197816.59 | | 0.10 | - |
| 356 | 529772.15 | 2197788.86 | | 0.10 | - |
| 357 | 529836.02 | 2197727.31 | | 0.10 | - |
| 358 | 529863.93 | 2197701.78 | | 0.10 | - |
| 359 | 529927.40 | 2197644.63 | | 0.10 | - |
| 360 | 529889.76 | 2197602.66 | | 0.10 | - |
| 361 | 529880.32 | 2197611.41 | | 0.10 | - |
| 362 | 529877.77 | 2197612.06 | | 0.10 | - |
| 363 | 529872.13 | 2197609.00 | | 0.10 | - |
| 364 | 529859.82 | 2197621.04 | | 0.10 | - |
| 365 | 529839.58 | 2197639.00 | | 0.10 | - |
| 366 | 529818.04 | 2197660.46 | | 0.10 | - |
| 367 | 529796.70 | 2197678.09 | | 0.10 | - |
| 368 | 529761.28 | 2197709.85 | | 0.10 | - |
| 369 | 529763.08 | 2197711.82 | | 0.10 | - |
| 370 | 529762.53 | 2197715.30 | | 0.10 | - |
| 371 | 529752.30 | 2197723.24 | | 0.10 | - |
| 372 | 529703.24 | 2197765.48 | | 0.10 | - |
| 373 | 529659.74 | 2197801.72 | | 0.10 | - |
| 374 | 529656.50 | 2197807.74 | | 0.10 | - |
| 375 | 529616.06 | 2197842.69 | | 0.10 | - |
| 376 | 529605.00 | 2197853.04 | | 0.10 | - |
| 377 | 529545.22 | 2197904.07 | | 0.10 | - |
| 378 | 529522.64 | 2197924.26 | | 0.10 | - |
| 379 | 529513.06 | 2197937.14 | | 0.10 | - |
| 380 | 529457.97 | 2197981.72 | | 0.10 | - |
| 381 | 529445.30 | 2197990.66 | | 0.10 | - |
| 382 | 529450.61 | 2197999.41 | | 0.10 | - |
| 383 | 529447.19 | 2198001.49 | | 0.10 | - |
| 384 | 529439.95 | 2197989.55 | | 0.10 | - |
| 385 | 529455.56 | 2197978.52 | | 0.10 | - |
| 386 | 529510.14 | 2197934.35 | | 0.10 | - |
| 387 | 529519.67 | 2197921.55 | | 0.10 | - |
| 388 | 529542.59 | 2197901.06 | | 0.10 | - |
| 389 | 529602.34 | 2197850.06 | | 0.10 | - |
| 390 | 529613.38 | 2197839.72 | | 0.10 | - |
| 391 | 529653.32 | 2197805.20 | | 0.10 | - |
| 392 | 529656.58 | 2197799.15 | | 0.10 | - |
| 393 | 529700.66 | 2197762.42 | | 0.10 | - |
| 394 | 529748.01 | 2197721.66 | | 0.10 | - |
| 395 | 529738.59 | 2197729.66 | | 0.10 | - |
| 396 | 529699.76 | 2197763.11 | | 0.10 | - |
| 397 | 529674.99 | 2197782.33 | | 0.10 | - |
| 398 | 529629.07 | 2197823.13 | | 0.10 | - |
| 399 | 529606.25 | 2197842.24 | | 0.10 | - |

Сведения о местоположении границ объекта

| | | | | | |
|-----|-----------|------------|---|------|---|
| 400 | 529556.15 | 2197888.70 | Метод спутниковых геодезических измерений (определений) | 0.10 | - |
| 401 | 529527.00 | 2197913.84 | | 0.10 | - |
| 402 | 529489.73 | 2197947.99 | | 0.10 | - |
| 403 | 529455.27 | 2197975.10 | | 0.10 | - |
| 404 | 529415.61 | 2198004.19 | | 0.10 | - |
| 405 | 529396.02 | 2198003.46 | | 0.10 | - |
| 406 | 529389.10 | 2197994.24 | | 0.10 | - |
| 407 | 529379.78 | 2198000.61 | | 0.10 | - |
| 408 | 529377.52 | 2197997.31 | | 0.10 | - |
| 409 | 529390.00 | 2197988.77 | | 0.10 | - |
| 410 | 529398.07 | 2197999.53 | | 0.10 | - |
| 411 | 529414.37 | 2198000.14 | | 0.10 | - |
| 412 | 529452.85 | 2197971.92 | | 0.10 | - |
| 413 | 529487.14 | 2197944.94 | | 0.10 | - |
| 414 | 529524.34 | 2197910.85 | | 0.10 | - |
| 415 | 529553.48 | 2197885.73 | | 0.10 | - |
| 416 | 529603.61 | 2197839.23 | | 0.10 | - |
| 417 | 529626.46 | 2197820.10 | | 0.10 | - |
| 418 | 529672.43 | 2197779.26 | | 0.10 | - |
| 419 | 529697.22 | 2197760.02 | | 0.10 | - |
| 420 | 529735.99 | 2197726.62 | | 0.10 | - |
| 421 | 529746.88 | 2197717.37 | | 0.10 | - |
| 422 | 529756.94 | 2197708.37 | | 0.10 | - |
| 423 | 529794.09 | 2197675.06 | | 0.10 | - |
| 424 | 529815.35 | 2197657.50 | | 0.10 | - |
| 425 | 529836.83 | 2197636.08 | | 0.10 | - |
| 426 | 529857.09 | 2197618.11 | | 0.10 | - |
| 427 | 529871.09 | 2197604.43 | | 0.10 | - |
| 428 | 529877.90 | 2197608.14 | | 0.10 | - |
| 429 | 529887.22 | 2197599.57 | | 0.10 | - |
| 430 | 529880.07 | 2197589.60 | | 0.10 | - |
| 431 | 529864.33 | 2197569.79 | | 0.10 | - |
| 432 | 529804.70 | 2197507.42 | | 0.10 | - |
| 433 | 529795.45 | 2197512.43 | | 0.10 | - |
| 434 | 529766.99 | 2197538.22 | | 0.10 | - |
| 435 | 529763.37 | 2197543.72 | | 0.10 | - |
| 436 | 529753.14 | 2197550.42 | | 0.10 | - |
| 437 | 529741.38 | 2197562.15 | | 0.10 | - |
| 438 | 529691.24 | 2197605.31 | | 0.10 | - |
| 439 | 529684.45 | 2197611.71 | | 0.10 | - |
| 440 | 529649.65 | 2197641.19 | | 0.10 | - |
| 441 | 529600.43 | 2197687.41 | | 0.10 | - |
| 442 | 529549.38 | 2197730.85 | | 0.10 | - |
| 443 | 529529.54 | 2197747.96 | | 0.10 | - |
| 444 | 529506.65 | 2197764.80 | | 0.10 | - |
| 445 | 529455.23 | 2197807.70 | | 0.10 | - |
| 446 | 529400.03 | 2197855.01 | | 0.10 | - |
| 447 | 529387.58 | 2197867.53 | | 0.10 | - |
| 448 | 529374.92 | 2197882.32 | | 0.10 | - |
| 449 | 529341.12 | 2197912.08 | | 0.10 | - |
| 450 | 529339.05 | 2197918.59 | | 0.10 | - |
| 451 | 529346.42 | 2197928.23 | | 0.10 | - |
| 452 | 529352.28 | 2197928.07 | | 0.10 | - |
| 453 | 529352.39 | 2197932.06 | | 0.10 | - |
| 454 | 529344.48 | 2197932.29 | | 0.10 | - |
| 455 | 529334.61 | 2197919.36 | | 0.10 | - |
| 456 | 529337.64 | 2197909.81 | | 0.10 | - |
| 457 | 529372.07 | 2197879.51 | | 0.10 | - |
| 458 | 529384.64 | 2197864.82 | | 0.10 | - |
| 459 | 529392.73 | 2197856.68 | | 0.10 | - |
| 460 | 529368.36 | 2197876.93 | | 0.10 | - |

| Сведения о местоположении границ объекта | | | | | |
|--|-----------|------------|---|------|---|
| 461 | 529341.98 | 2197900.35 | Метод спутниковых геодезических измерений (определений) | 0.10 | - |
| 462 | 529333.88 | 2197893.02 | | 0.10 | - |
| 463 | 529336.56 | 2197890.05 | | 0.10 | - |
| 464 | 529342.01 | 2197894.98 | | 0.10 | - |
| 465 | 529365.75 | 2197873.90 | | 0.10 | - |
| 466 | 529435.23 | 2197816.15 | | 0.10 | - |
| 467 | 529511.75 | 2197750.70 | | 0.10 | - |
| 468 | 529517.34 | 2197744.57 | | 0.10 | - |
| 469 | 529543.71 | 2197722.21 | | 0.10 | - |
| 470 | 529548.18 | 2197726.62 | | 0.10 | - |
| 471 | 529597.76 | 2197684.43 | | 0.10 | - |
| 472 | 529645.92 | 2197639.19 | | 0.10 | - |
| 473 | 529633.97 | 2197640.15 | | 0.10 | - |
| 474 | 529634.13 | 2197636.15 | | 0.10 | - |
| 475 | 529645.96 | 2197635.16 | | 0.10 | - |
| 476 | 529680.50 | 2197604.22 | | 0.10 | - |
| 477 | 529684.03 | 2197603.19 | | 0.10 | - |
| 478 | 529685.23 | 2197605.21 | | 0.10 | - |
| 479 | 529727.48 | 2197568.84 | | 0.10 | - |
| 480 | 529724.68 | 2197567.50 | | 0.10 | - |
| 481 | 529719.92 | 2197561.07 | | 0.10 | - |
| 482 | 529723.13 | 2197558.69 | | 0.10 | - |
| 483 | 529727.08 | 2197564.02 | | 0.10 | - |
| 484 | 529756.62 | 2197536.32 | | 0.10 | - |
| 485 | 529759.70 | 2197536.98 | | 0.10 | - |
| 486 | 529761.65 | 2197539.06 | | 0.10 | - |
| 487 | 529763.92 | 2197535.61 | | 0.10 | - |
| 488 | 529793.16 | 2197509.12 | | 0.10 | - |
| 489 | 529801.84 | 2197504.42 | | 0.10 | - |
| 490 | 529777.49 | 2197478.82 | | 0.10 | - |
| 491 | 529754.09 | 2197450.85 | | 0.10 | - |
| 492 | 529727.03 | 2197422.81 | | 0.10 | - |
| 493 | 529726.19 | 2197422.84 | | 0.10 | - |
| 494 | 529726.06 | 2197418.84 | | 0.10 | - |
| 495 | 529728.77 | 2197418.75 | | 0.10 | - |
| 496 | 529757.07 | 2197448.18 | | 0.10 | - |
| 497 | 529780.47 | 2197476.16 | | 0.10 | - |
| 498 | 529804.59 | 2197501.50 | | 0.10 | - |
| 499 | 529811.88 | 2197493.55 | | 0.10 | - |
| 500 | 529861.94 | 2197452.61 | | 0.10 | - |
| 501 | 529935.62 | 2197388.75 | | 0.10 | - |
| 502 | 529949.58 | 2197379.33 | | 0.10 | - |
| 503 | 529932.56 | 2197361.09 | | 0.10 | - |
| 504 | 529885.82 | 2197309.69 | | 0.10 | - |
| 505 | 529862.38 | 2197282.15 | | 0.10 | - |
| 506 | 529862.23 | 2197278.50 | | 0.10 | - |
| 507 | 529956.36 | 2197202.61 | | 0.10 | - |
| 298 | 529982.65 | 2197208.05 | | 0.10 | - |
| | | | | | |
| 508 | 529545.13 | 2197729.24 | Метод спутниковых геодезических измерений (определений) | 0.10 | - |
| 509 | 529527.05 | 2197744.83 | | 0.10 | - |
| 510 | 529510.73 | 2197756.84 | | 0.10 | - |
| 511 | 529514.53 | 2197753.58 | | 0.10 | - |
| 512 | 529520.12 | 2197747.46 | | 0.10 | - |
| 513 | 529543.50 | 2197727.63 | | 0.10 | - |
| 508 | 529545.13 | 2197729.24 | | 0.10 | - |
| | | | | | |
| 514 | 529758.84 | 2197713.10 | Метод спутниковых геодезических измерений (определений) | 0.10 | - |
| 515 | 529749.84 | 2197720.09 | | 0.10 | - |
| 516 | 529758.30 | 2197712.52 | | 0.10 | - |
| 514 | 529758.84 | 2197713.10 | | 0.10 | - |

| Сведения о местоположении границ объекта | | | | | |
|---|---------------|------------|---|---|--|
| | | | | | |
| 517 | 529758.84 | 2197541.91 | Метод спутниковых геодезических измерений (определений) | 0.10 | - |
| 518 | 529751.12 | 2197546.96 | | 0.10 | - |
| 519 | 529757.75 | 2197540.75 | | 0.10 | - |
| 517 | 529758.84 | 2197541.91 | | 0.10 | - |
| | | | | | |
| 520 | 529748.18 | 2197549.72 | Метод спутниковых геодезических измерений (определений) | 0.10 | - |
| 521 | 529738.66 | 2197559.21 | | 0.10 | - |
| 522 | 529731.21 | 2197565.62 | | 0.10 | - |
| 520 | 529748.18 | 2197549.72 | | 0.10 | - |
| 3. Сведения о характерных точках части (частей) границы объекта | | | | | |
| Обозначение характерных точек части границы | Координаты, м | | Метод определения координат характерной точки | Средняя квадратическая погрешность положения характерной точки (Mt), м | Описание обозначения точки на местности (при наличии) |
| | X | Y | | | |
| 1 | 2 | 3 | 4 | 5 | 6 |
| Часть № _ | | | | | |
| - | - | - | - | - | - |

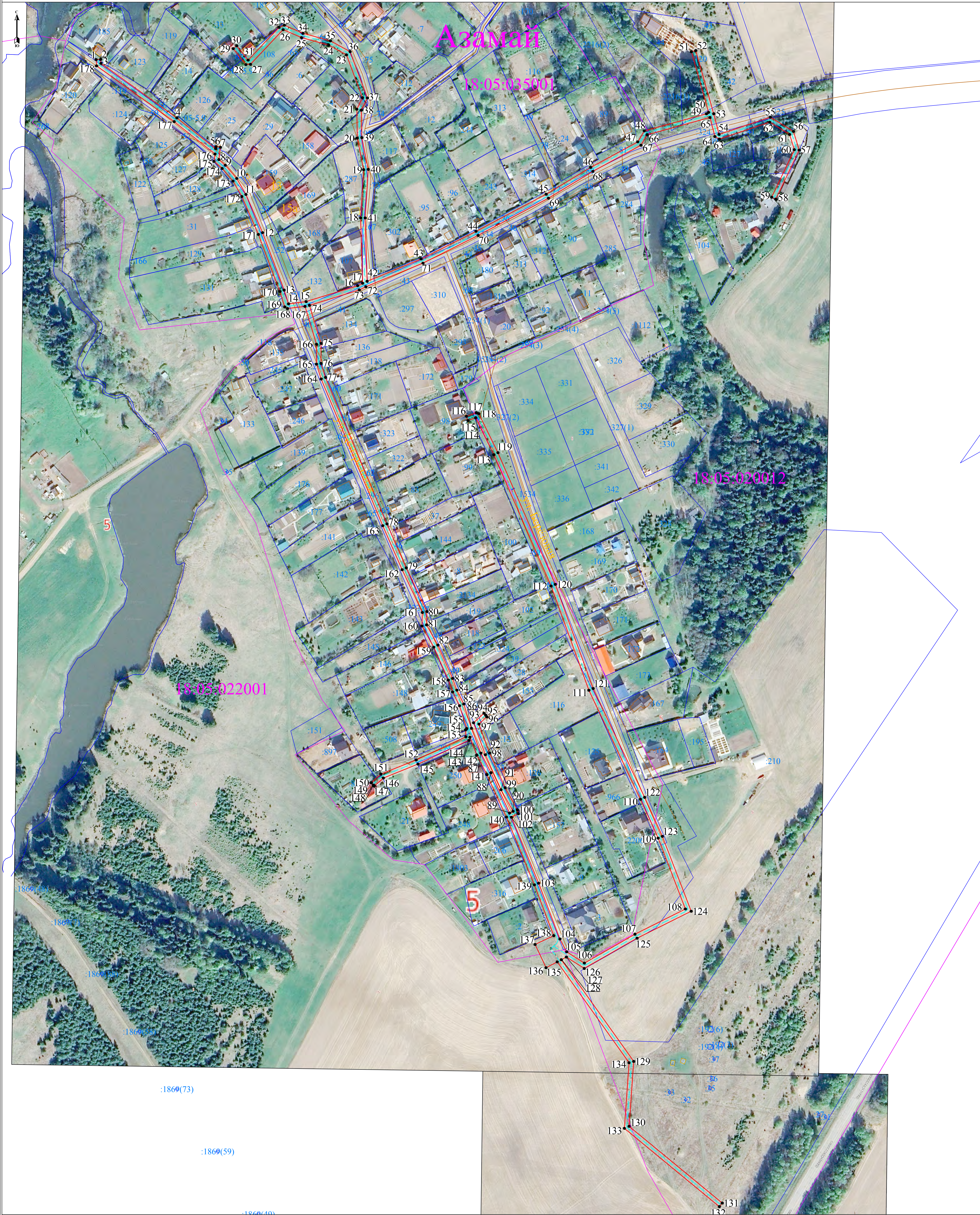

Условные обозначения:

18.05.035001

- граница земельного участка, занесенного в ЕГРН
- граница объекта капитального строительства, занесенного в ЕГРН
- граница кадастрового деления
- обозначение кадастрового квартала
- поворотная точка границы публичного сервитута объекта
- ось газопровода
- граница публичного сервитута

Масштаб 1:1500



Подпись: Небытова Вера Леопольдовна (кадастровый инженер Небытова В.Л.) Дата 01.03.2024 г.

Схема расположения границ публичного сервитута



Условные обозначения:
- 921 - граница земельного участка, занесенного в ЕГРН
- граница объекта капитального строительства, занесенного в ЕГРН
- граница кадастрового деления
- обозначение кадастрового квартала
- 18:05:03:001 - поворотная точка границы публичного сервитута
- ось газопровода
- граница публичного сервитута

Масштаб 1:2000



Подпись: _____ (кадастровый инженер Небыкова В.И.) Дата 01.03.2024 г.
(Место для подписи, составления описи, ведомостной графы публичного сервитута)

Сведения о земельных участках, входящих в границы публичного сервитута
под объектом: "Газопровод распределительный д. Азамай Глазовского района УР"
с кадастровым номером: 18:05:035001:241, расположенного по адресу:
Удмуртская Республика, Глазовский район, д. Азамай, д. Штанигурт

35012 кв. м ± 112 кв. м в том числе:

| № | Кадастровый номер земельного участка | Площадь пересечения публичного сервитута и земельного участка, кв.м | Вид права | Правообладатель |
|----|--|---|--------------------------------------|---|
| 1 | 18:05:022001 | 381,58 | Земли неразграниченной собственности | |
| 2 | 18:05:020012:210 | 311,2 | Частная собственность | |
| 3 | 18:05:000000:1534 | 705,55 | Собственность | Муниципальное образование "Муниципальный округ Глазовский район Удмуртской Республики" |
| 4 | 18:05:035001:296 | 2302,15 | Собственность | Муниципальное образование "Муниципальный округ Глазовский район Удмуртской Республики" |
| 5 | 18:05:035001:294 | 196,4 | Собственность | Муниципальное образование "Муниципальный округ Глазовский район Удмуртской Республики" |
| 6 | 18:05:022001:250 | 2,65 | Частная собственность | |
| 7 | 18:05:022001:249 | 0,85 | Частная собственность | |
| 8 | 18:05:022001:125 (ЕЗП 18:05:000000:197) | 0,03 | Аренда | Публичное акционерное общество "Межрегиональная распределительная сетевая компания Центра и Приволжья", ИНН: 5260200603 |
| 9 | 18:05:020012:51 (ЕЗП 18:05:000000:197) | 0,03 | Аренда | Публичное акционерное общество "Межрегиональная распределительная сетевая компания Центра и Приволжья", ИНН: 5260200603 |
| 10 | 18:05:035001:155 | 24,73 | Частная собственность | |
| 11 | 18:05:000000:896 | 38,74 | Частная собственность | |
| 12 | 18:05:020012:116 | 106,59 | Частная собственность | |
| 13 | 18:05:020012:47 (ЕЗП 18:05:000000:197) | 0,03 | Аренда | Публичное акционерное общество "Межрегиональная распределительная сетевая компания Центра и Приволжья", ИНН: 5260200603 |
| 14 | 18:05:020012:57 (ЕЗП 18:05:000000:197) | 0,42 | Аренда | Публичное акционерное общество "Межрегиональная распределительная сетевая компания Центра и Приволжья", ИНН: 5260200603 |
| 15 | 18:05:035001:98 | 24,34 | Аренда | Публичное акционерное общество "Межрегиональная распределительная сетевая компания Центра и Приволжья", ИНН: 5260200603 |
| 16 | 18:05:020012:62 (ЕЗП 18:05:000000:197) | 0,65 | Аренда | Публичное акционерное общество "Межрегиональная распределительная сетевая компания Центра и Приволжья", ИНН: 5260200603 |
| 17 | 18:05:020012:61 (ЕЗП 18:05:000000:197) | 0,03 | Аренда | Публичное акционерное общество "Межрегиональная распределительная сетевая компания Центра и Приволжья", ИНН: 5260200603 |
| 18 | 18:05:035001:134 | 11,9 | Частная собственность | |
| 19 | 18:05:035001:132 | 58,49 | Частная собственность | |
| 20 | 18:05:035001:131 | 0,4 | Частная собственность | |
| 21 | 18:05:035001:107 | 27,72 | Частная собственность | |
| 22 | 18:05:035001:295 | 137,71 | Собственность | Муниципальное образование |

| | | | | |
|----|--|---------|--|---|
| | | | | "Муниципальный округ Глазовский район Удмуртской Республики" |
| 23 | 18:05:035001:287 | 4,86 | Частная собственность | |
| 24 | 18:05:035001:4 | 44,26 | Частная собственность | |
| 25 | 18:05:035001:108 | 267,36 | Частная собственность | |
| 26 | 18:05:035001:33 | 48,63 | Частная собственность | |
| 27 | 18:05:035001:25 | 5,94 | Частная собственность | |
| 28 | 18:05:035001:55 (ЕЗП 18:05:035001:82) | 0,04 | Аренда | Публичное акционерное общество "Межрегиональная распределительная сетевая компания Центра и Приволжья", ИНН: 5260200603 |
| 29 | 18:05:020012:185 | 2,37 | Частная собственность | |
| 30 | 18:05:035001:77 (ЕЗП 18:05:035001:82) | 0,48 | Аренда | Публичное акционерное общество "Межрегиональная распределительная сетевая компания Центра и Приволжья", ИНН: 5260200603 |
| 31 | 18:05:035001:80 (ЕЗП 18:05:035001:82) | 0,04 | Аренда | Публичное акционерное общество "Межрегиональная распределительная сетевая компания Центра и Приволжья", ИНН: 5260200603 |
| 32 | 18:05:035001:76 (ЕЗП 18:05:035001:82) | 0,03 | Аренда | Публичное акционерное общество "Межрегиональная распределительная сетевая компания Центра и Приволжья", ИНН: 5260200603 |
| 33 | 18:05:000000:2216 | 61,48 | Частная собственность | |
| 34 | 18:05:020012:120 | 231,5 | Частная собственность | |
| 35 | 18:05:020012:324 | 32,2 | Постоянное (бессрочное) пользование | Казённое учреждение Удмуртской Республики "Управление автомобильными дорогами Удмуртской Республики", ИНН: 1831088158 |
| | | | Собственность | Удмуртская республика |
| 36 | 18:05:020012:325 | 11,5 | Постоянное (бессрочное) пользование | Казённое учреждение Удмуртской Республики "Управление автомобильными дорогами Удмуртской Республики", ИНН: 1831088158 |
| | | | Собственность | Удмуртская республика |
| 37 | 18:05:020012:124 | 168,11 | Частная собственность | |
| 38 | 18:05:020012 | 2477,28 | Земли неограниченной собственности | |
| 39 | 18:05:035001 | 4359,73 | Земли неограниченной собственности | |
| 40 | 18:05:022005 | 6,57 | Земли неограниченной собственности | |
| 41 | 18:05:023001:303 (ЕЗП 18:05:000000:5) | 0,37 | Постоянное (бессрочное) пользование | Казённое учреждение Удмуртской Республики "Управление автомобильными дорогами Удмуртской Республики", ИНН: 1831088158 |
| | | | Собственность | Удмуртская Республика |
| 42 | 18:05:000000:1417 | 701,65 | Собственность | Муниципальное образование "Муниципальный округ Глазовский район Удмуртской Республики" |
| 43 | 18:05:136001:337 | 0,56 | Аренда | Публичное акционерное общество "Межрегиональная распределительная сетевая компания Центра и Приволжья", ИНН: 5260200603 |
| 44 | 18:05:136001:690 | 38,81 | Частная собственность | |
| 45 | 18:05:022005:270 (ЕЗП 18:05:022005:272) | 0,01 | Аренда | Публичное акционерное общество "Межрегиональная распределительная сетевая компания Центра и Приволжья", ИНН: 5260200603 |
| 46 | 18:05:022005:269 (ЕЗП 18:05:022005:272) | 0,03 | Аренда | Публичное акционерное общество "Межрегиональная распределительная |

| | | | | |
|----|--|---------|-------------------------------------|---|
| | | | | сетевая компания Центра и Приволжья", ИНН: 5260200603 |
| 47 | 18:05:136001:806 (ЕЗП 18:05:000000:126) | 0,32 | Собственность | Российская Федерация |
| | | | Аренда | Публичное акционерное общество "Межрегиональная распределительная сетевая компания Центра и Приволжья", ИНН: 5260200603 |
| 48 | 18:05:136001:692 | 22,51 | Частная собственность | |
| 49 | 18:05:136001:807 (ЕЗП 18:05:000000:126) | 6,72 | Собственность | Российская Федерация |
| | | | Аренда | Публичное акционерное общество "Межрегиональная распределительная сетевая компания Центра и Приволжья", ИНН: 5260200603 |
| 50 | 18:05:136001:910 | 310,27 | Постоянное (бессрочное) пользование | Казённое учреждение Удмуртской Республики "Управление автомобильными дорогами Удмуртской Республики", ИНН: 1831088158 |
| | | | Собственность | Удмуртская Республика |
| 51 | 18:05:136001:771 | 54,61 | Частная собственность | |
| 52 | 18:05:136001:810 (ЕЗП 18:05:000000:126) | 0,28 | Собственность | Российская Федерация |
| | | | Аренда | Публичное акционерное общество "Межрегиональная распределительная сетевая компания Центра и Приволжья", ИНН: 5260200603 |
| 53 | 18:05:136001:2183 | 2864,68 | Собственность | муниципальное образование "Муниципальный округ Глазовский район Удмуртской Республики" |
| 54 | 18:05:136001:1622 | 35,35 | Частная собственность | |
| 55 | 18:05:136001:1587 | 0,13 | Аренда | Публичное акционерное общество "Межрегиональная распределительная сетевая компания Центра и Приволжья", ИНН: 5260200603 |
| 56 | 18:05:136001:234 (ЕЗП 18:05:136001:235) | 0,03 | Аренда | Публичное акционерное общество "Межрегиональная распределительная сетевая компания Центра и Приволжья", ИНН: 5260200603 |
| 57 | 18:05:136001:233 (ЕЗП 18:05:136001:235) | 0,03 | Аренда | Публичное акционерное общество "Межрегиональная распределительная сетевая компания Центра и Приволжья", ИНН: 5260200603 |
| 58 | 18:05:136001:214 (ЕЗП 18:05:136001:235) | 0,3 | Аренда | Публичное акционерное общество "Межрегиональная распределительная сетевая компания Центра и Приволжья", ИНН: 5260200603 |
| 59 | 18:05:136001:2008 | 18,48 | Частная собственность | |
| 60 | 18:05:136001:221 (ЕЗП 18:05:136001:235) | 0,68 | Аренда | Публичное акционерное общество "Межрегиональная распределительная сетевая компания Центра и Приволжья", ИНН: 5260200603 |
| 61 | 18:05:136001:2184 | 107,03 | Собственность | муниципальное образование "Муниципальный округ Глазовский район Удмуртской Республики" |
| 62 | 18:05:136001:1898 | 429,3 | Собственность | Муниципальное образование «Муниципальный округ Глазовский район Удмуртской Республики» |
| 63 | 18:05:136001:1884 | 51,65 | Собственность | Муниципальное образование «Муниципальный округ Глазовский район Удмуртской Республики» |
| 64 | 18:05:136001:1595 | 35,81 | Частная собственность | |
| 65 | 18:05:136001:1886 | 2826,85 | Собственность | Муниципальное образование «Муниципальный округ Глазовский район Удмуртской Республики» |
| 66 | 18:05:136001:629 | 8,7 | Частная собственность | |
| 67 | 18:05:136001:345 (ЕЗП 18:05:136001:361) | 0,5 | Аренда | Публичное акционерное общество "Межрегиональная распределительная |

| | | | | |
|----|-------------------|----------|--|--|
| | | | | сетевая компания Центра и Приволжья", ИНН: 5260200603 |
| 68 | 18:05:136001:1887 | 2518,96 | Собственность | Муниципальное образование «Муниципальный округ Глазовский район Удмуртской Республики» |
| 69 | 18:05:136001:1888 | 67,56 | Собственность | Муниципальное образование «Муниципальный округ Глазовский район Удмуртской Республики» |
| 70 | 18:05:136001:1903 | 932,17 | Собственность | Муниципальное образование «Муниципальный округ Глазовский район Удмуртской Республики» |
| 71 | 18:05:136001:735 | 0,03 | Частная собственность | |
| 72 | 18:05:136001:746 | 15,11 | Частная собственность | |
| 73 | 18:05:136001:747 | 3,05 | Частная собственность | |
| 74 | 18:05:136001:44 | 15,63 | Частная собственность | |
| 75 | 18:05:136001:45 | 6,23 | Частная собственность | |
| 76 | 18:05:136001:164 | 54,04 | Частная собственность | |
| 77 | 18:05:136001:182 | 89,98 | Частная собственность | |
| 78 | 18:05:136001:718 | 10,38 | Частная собственность | |
| 79 | 18:05:136001:702 | 0,23 | Частная собственность | |
| 80 | 18:05:136001:101 | 44,3 | Частная собственность | |
| 81 | 18:05:136001:92 | 0,99 | Частная собственность | |
| 82 | 18:05:136001:11 | 2,26 | Частная собственность | |
| 83 | 18:05:136001:135 | 17,06 | Частная собственность | |
| 84 | 18:05:136001:141 | 12,84 | Частная собственность | |
| 85 | 18:05:136001 | 11649,95 | Земли неразграниченной собственности | |